

SEGÂH İLÂHİ

Rep. No. ; 16428

"Gök kubbenin altında , yatar alkan içinde"

"Şehitler"

Beste : Âmir ATEŞ

Güfte : Mehmet Akif ERSOY

Usûl : Sofyan

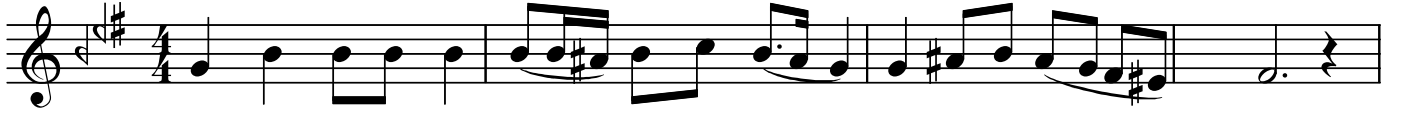

Gök kub be nin al tın da ya tar al kan i çin de



Gök kub be nin al tın da ya tar al kan i çin de



Ey yol cu şu top rak lar i çin can ve ren er ler



Ey yol cu şu top rak lar i çin can ve ren er ler



Hak kın bu ve li kul la rı taş tür be ye gir mez



Hak kın bu ve li kul la rı taş tür be ye gir mez



Guf râ na bü rün müş ya lı nız fâ ti hâ bek ler



Guf râ na bü rün müş ya lınız fâ ti hâ bek ler

Dr.Semra Özgün
Mayıs-2008

SON

Gök kubbenin altında , yatar alkan içinde
Ey yolcu şu topraklar için , can veren erler
Hak kın bu veli kulları , taş türbeye girmez
Gufrâna bürünmüş yalınız fâti hâ bekler .