

MAHUR ŞARKI

Usûl : Semâi

"Geldi bir gözleri âhû meclis-i meyhâneye"

Beste : Müfit KURANER

Güfte : Şeref YAMAN

♩ = 132

ARANAĞMESİ

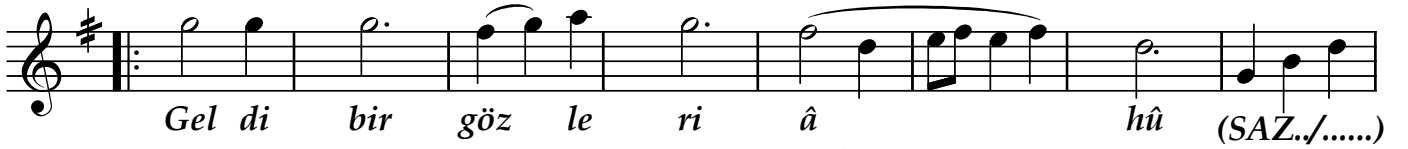

Gel di bir göz le ri â hû (SAZ./.....)

mec li si mey hâ ne ye

(SAZ...../.....) (SAZ...../.....) (SAZ...../.....)

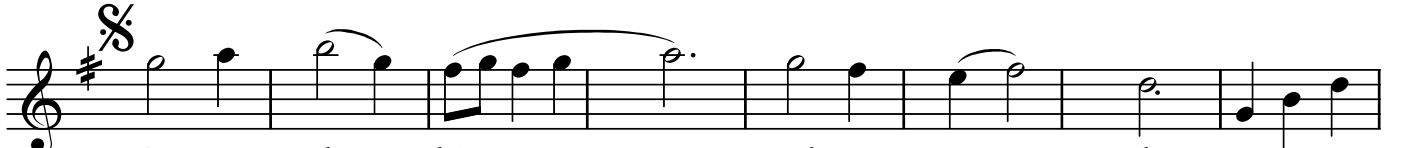

Oy na dı bir rak sı sev dâ (SAZ./.....)

Mes tü bi tab ol du lar hep

ben ze di per vâ ne ye

dön dü ler di vâ ne ye

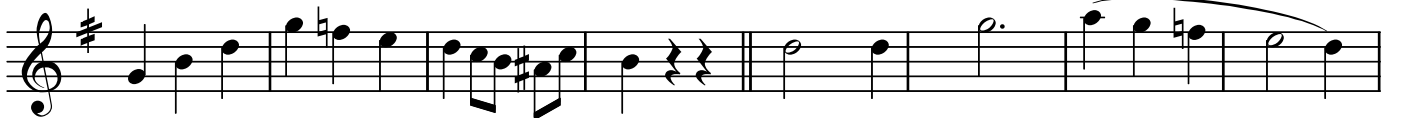

(SAZ.../.....) Oy na dı bir
Mes tü bi tab

rak sı sev dâ ben ze di per
ol du lar hep dön dü ler di

"Geldi bir gözleri âhû meclis-i meyhâneye"

vâ ne ye SON
vâ ne ye (SAZ.../.....)

Hep gö nül ler cû şa gel di

nağ me i fet tan i le

(SAZ.../.....) Hep gö nül ler

cû şa gel di (SAZ./.....)nağ me i fet

tan i le (SAZ.../.....)

Dr.S.Özgül

Geldi bir gözleri âhû meclis-i meyhâneye
Oynadı bir raks-ı sevdâ benzedi pervâneye
Hep gönüller cûşa geldi nağme-i fettan ile
Mest-ü bitab oldular hep döndüler divâneye