EMİN ONGAN
ÜSKÜDAR MÛSİKİ
CEMİYETİ NEŞRİYÂTI

Rep. no.: 4530

UŞŞAK ŞARKI

"Gam-zedeyim devâ bulmam"

Usûl : Sofyan

Beste : Tatyos Efendi
Güfte : -

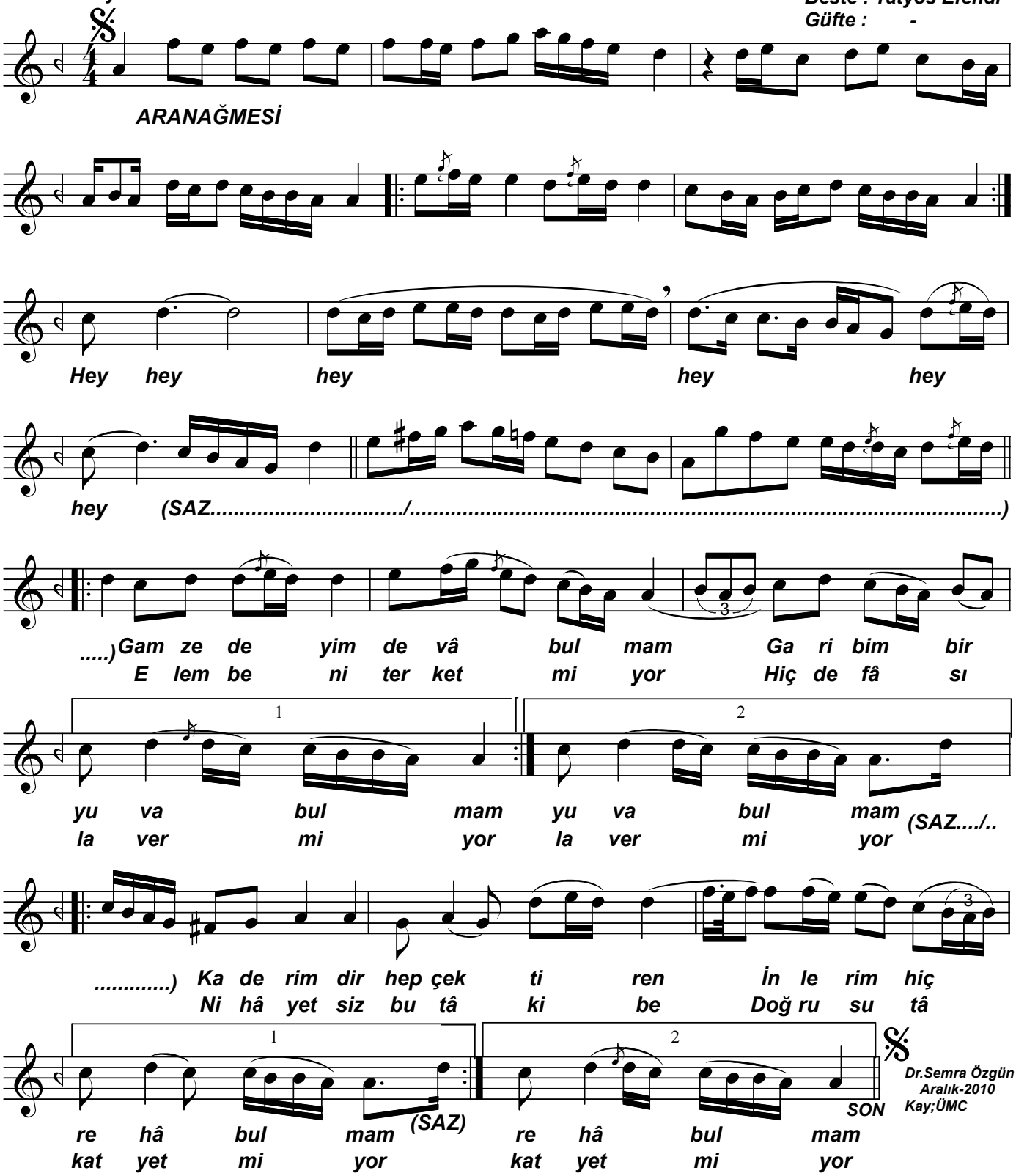

Dr.Semra Özgün
Aralık-2010
Kay;ÜMC

-1-

Gam-zedeyim devâ bulmam
Garibim bir yuva kurmam
Kaderimdir hep çektiren
İnlerim hiç rehâ bulmam

-2-

Elem beni terk etmiyor
Hiç de fâsıla vermiyor
Nihâyetsiz bu tâkibe
Doğrusu tâkat yetmiyor

-3-

Hâl encam harâb olacak
Cism ü ten türâb oacak
Çektirmeyip ecel gelse
Ne büyük sevâp olacak