

NIHÂVEND ŞARKI
Flurya Flurya güneş eğildi suya
(Alabanda revüsünden)

Beste: Sadettin KAYNAK
Güfte: Vecdi BİNGÖL

Usul: Sofyan



ARANAĞMESİ

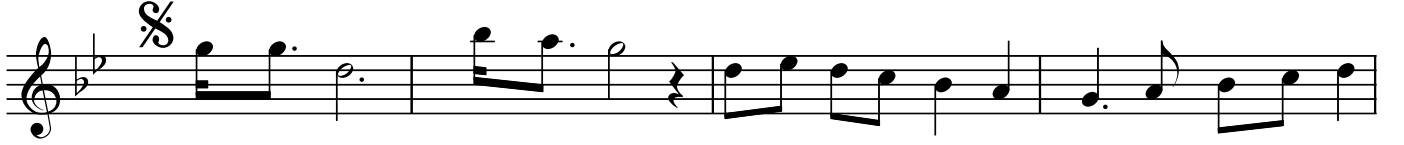

Flur ya Flur ya gü neş e ğil di su ya su ya su ya



gü neş e ğil di su ya (SAZ...../.....) Pır lan ta hal ka lar la



tı ral la ral la ral la lam ö püş tü dal ga lar la tı ral la ral la lam



Ah ah



De niz ka dın neş e ı şık kar ma ka rı şık



Renk ler ma vi tir şe pem be sa rı me nek şe Göl ge ler be yaz saz be niz li yaz



U zan mış pi la jın çıplak di zi ne Gü neş den bir dam la düş tü yaz de ni zi ne

Dr.Semra
Özgün

Not: İşbu eser revü için yapıldığı halde
nedense okunmamıştır.

Flurya Fluurya güneş eğildi suya
Pırlanta halkalarla öpüştü dalgalarla
Flurya Flurya güneş eğildi suya
Deniz,kadın,neş'e,ışık karmakarışık
Renkler mavi,tirşe,pembe,sarı,menekşe
Gölgeler beyaz saz benizli yaz
Uzanmış pilajın çıplak dizine
Güneşten bir damla düştü yaz denizine
Flurya