

"Ey bu bahçelerde esen eski şarkılar" Beste ; Avni ANIL

Güfte ; Baki Süha EDİBOĞLU

Usûl ; Semâi

Ey bu bah çer de e sen

es ki şar kı lar Ner de si niz

(SAZ...../.....) (Finalde ağırlaşarak) ner de si niz

(SAZ...../.....) (Finalde ağırlaşarak) ner de si niz

(SAZ:...../.....)

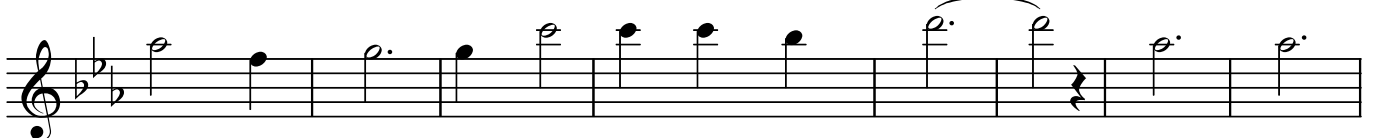

Bel ki de u lu a ğaç la rın yap rak

la rı na sak lan mış (SAZ...../.....) Su su

yor su nuz su su yor su nuz

(SAZ...../.....)

Sa nı rım şu es ki ha vu zun dur gun

"Ey bu bahçelerde esen eski şarkılar"

Dr.Semra Özgün
Temmuz-2016

Ey bu bahçelerde esen eski şarkılar
Nerdesiniz nerdesiniz
Belki de ulu ağaçların yapraklarına saklanmış
Susuyorsunuz susuyorsunuz
Sanırım şu eski havuzun durgun sularında
Uyuyorsunuz uyuyorsunuz

Kimler geldi kimler geçti
Otlar sarmış bu bahçeden
Kimler geldi kimler geçti
Şu kırılmış masalardan