EMİN ONGAN
ÜSKÜDAR MÛSİKİ
CEMİYETİ NEŞRİYÂTI

Rep. no. ; 3913

SEGÂH TÜRKÜ

"Erzurum oylum oylum"

Usûl ; Curcuna

Sahibi bilinmiyor

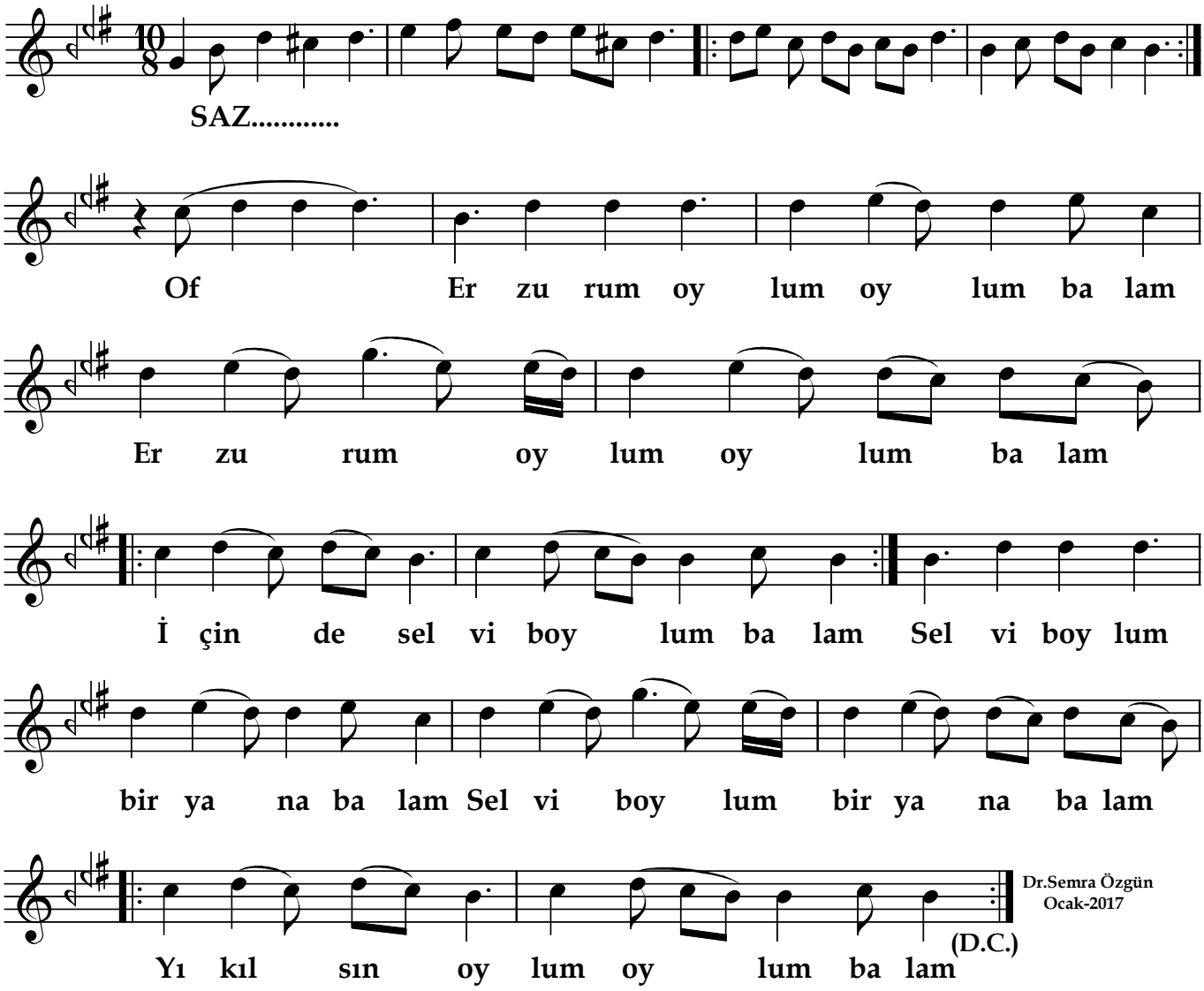

Dr.Semra Özgün
Ocak-2017

Erzurum oylum oylum balam
İçinde selvi boylum balam
Selvi boylum bir yana balam
Yıkılsın oylum oylum balam

Erzurum'un kal'ası taş balam
Şık gezer iki kardaş balam
Büyüğü şöyle böyle balam
Küçüğü cevâhir taş balam