EMİN ONGAN
ÜSKÜDAR MÛSİKİ
CEMİYETİ NEŞRİYÂTI

Rep. no.: 3894

# HİCAZ YÜRÜK SEMÂİ

"Erbâbı ile sûz-i güdâze alışıktır"

Usûl:Yürük Semâi

Beste:Ebûbekir Ağa

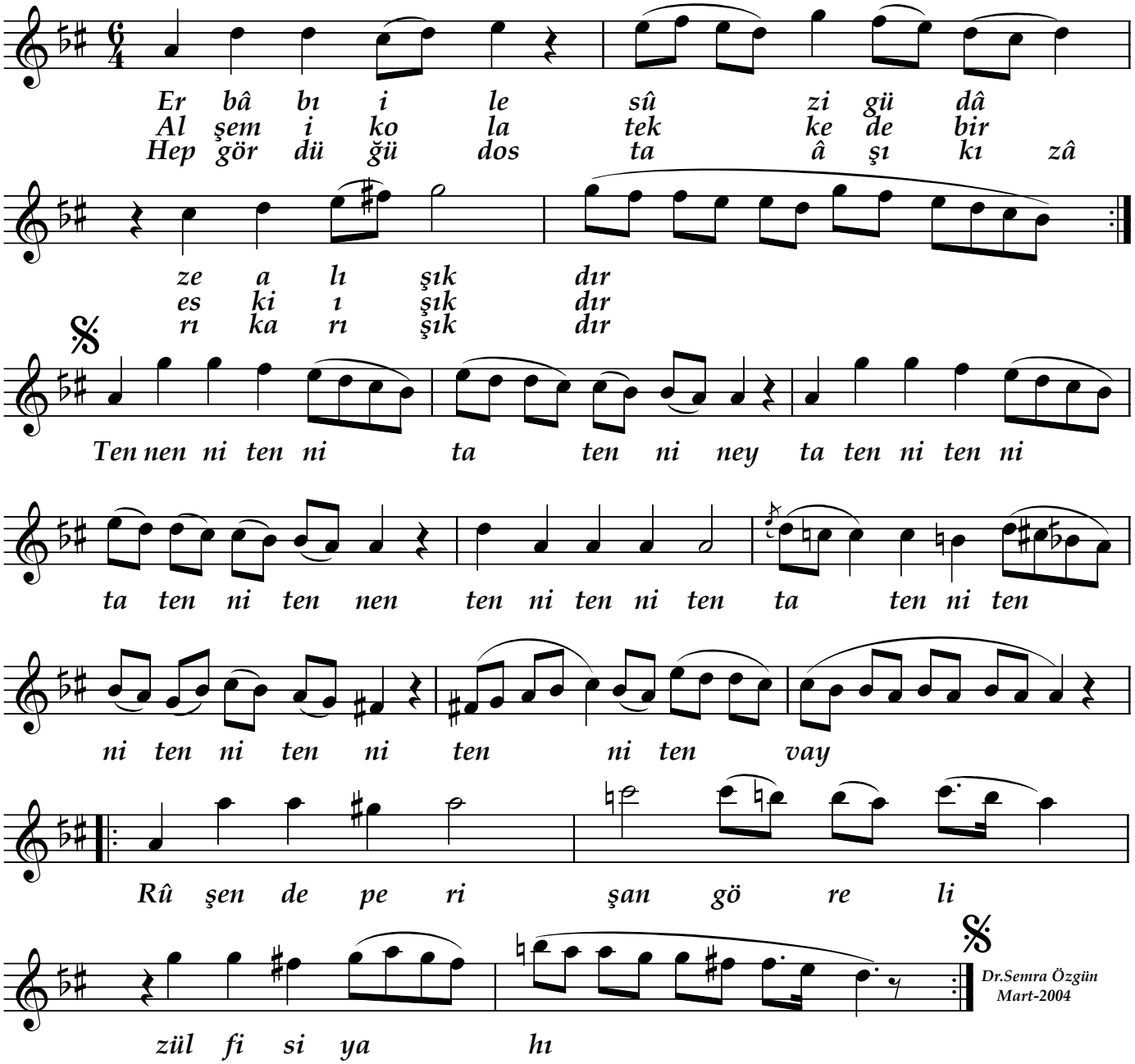


Dr.Semra Özgün
Mart-2004

*Erbâbı ile sûz-i güdâze alışıktır*
*Al şem-i kola tekkede bir eski ışıktır*
*Rûşende perişan göreli zülf-i siyahı*
*Hep gördüğü dosta Âşık-ı zâr-ı karışıktır*

(Hocam Sayın Alâeddin Yavaşça'nın arşivinden alınmıştır.)