

MUHAYYERKÜRDÎ ŞARKI

"Elvedâ deme bana belki tekrar dönersin"

Usûl : Semâi

Beste : Melahat PARS
Güfte : -

ARANAĞMESİ

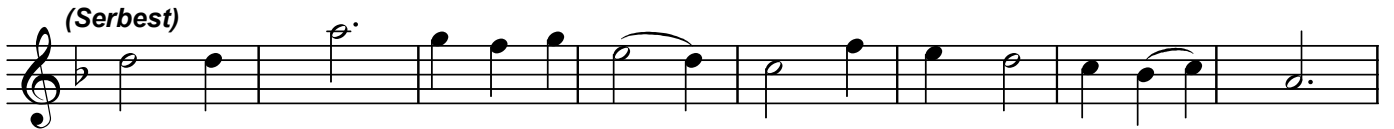

El ve dâ de me ba na bel ki tek rar dö ner sin

bel ki tek rar dö ner sin (SAZ...../.....)

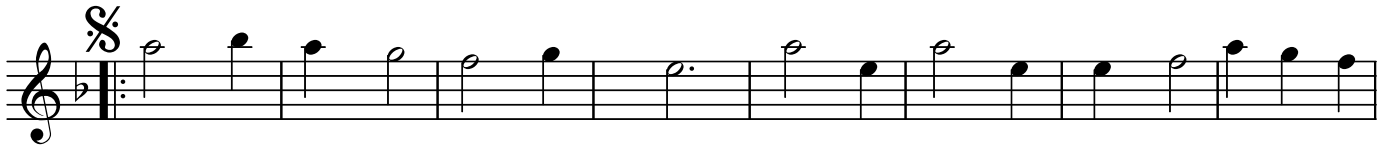

Bir gün ka pı mı ça lıp (SAZ...../.....) sen siz o la mam

der sin (SAZ...../.....) sen siz ya pa mam der sin

(SAZ...../.....) (SAZ...../.....)

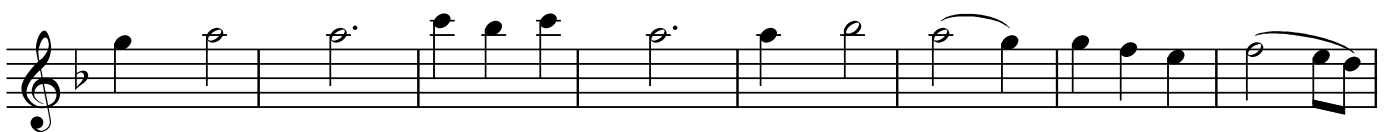

U nut mak ko lay de ğil i çin den si le mez sin

"Elvedâ deme bana belki tekrar dönersin"

i çin den si le mez sin (SAZ...../.....)

El ve dâ de me ba na bel ki tek rar dö ner sin

sen siz o la mam der sin (SAZ...../.....)

Dr.Semra Özgün
Kasım-2010

Elvedâ deme bana belki tekrar dönersin
Birgün kapımı çalıp sensiz olamam dersin
sensiz yapamam dersin
Unutmak kolay değil içinden silemezsin
Birgün kapımı çalıp sensiz olamam dersin
sensiz yapamam dersin
Elvedâ deme bana belki tekrar dönersin
sensiz olamam dersin