

## SÛZİNÂK-I NEV

### "Şehnaz'la gönül kâbesi devletde midir"

Usûl:Aksak

♩ = 82

Beste:Dr.Alâeddin YAVAŞÇA  
Güfte:Memduh CUMHUR  
(Beste tar.:31.12.1966-Vişnezâde)



Şeh naz la gö nül kâ be si dev let de mi dir dev



let de mi dir (SAZ ..... / .....)



Şeh naz la gö nül kâ be si dev let de mi dir dev



let de mi dir (SAZ...../.....)



Bir sır gi bi vah det te mi kes ret te mi dir kes  
Bil mem ki ne den dir gü le has ret te mi dir has



ret te mi dir (SAZ...../.....)  
ret te mi dir

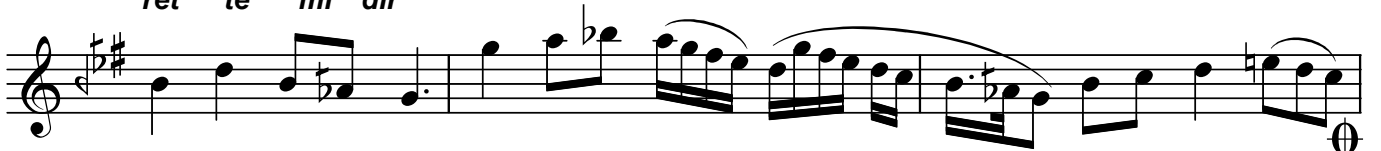

Bir sır gi bi vah det te mi kes ret te mi dir kes  
Bil mem ki ne den dir gü le has ret te mi dir has



ret te mi dir (SAZ...../.....)  
ret te mi dir

**"Şehnaz'la gönül kâbesi devlette midir"**

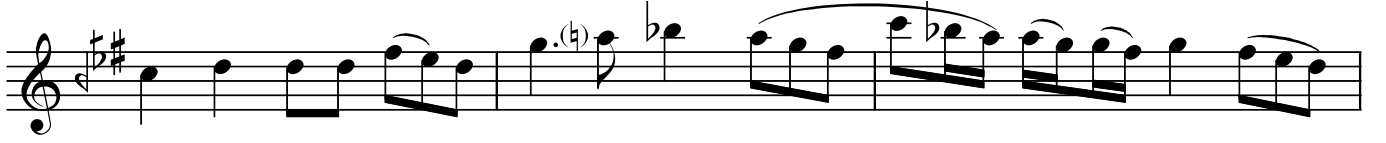

Her nağ me yi sū zi nâ ke dön dūr dü ka der dön



dūr dü ka der (SAZ...../.....)



Her nağ me yi sū zi nâ ke dön dūr dü ka der dön



dūr dü ka der (SAZ...../.....)

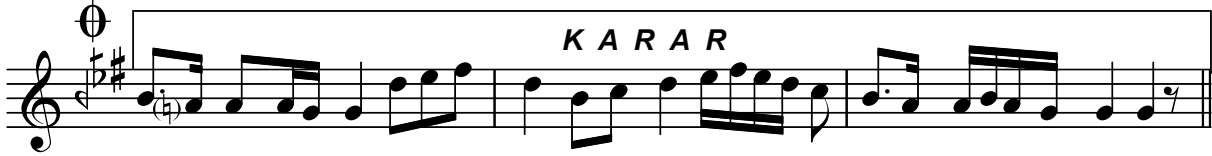

ret te mi dir (SAZ.../.....)

Dr.Semra Özgün  
17.01.2004

**Şehnaz'la gönül kâbesi devlette midir  
Bir sır gibi vahdette mi , kesrette midir  
Her nağmeyi sūzinâke döndürdü kader  
Bilmem ki nedendir güle hasrette midir .**