EMİN ONGAN
ÜSKÜDAR MÛSİKÎ
CEMİYETİ NEŞRİYÂTI

Rep.no.; 3558

MUHAYYER ŞARKI

Usûl; Düyek

"Dört mevsim içinde aşk ikliminde"

Beste; Ali ŞENOZAN
Güfte; Mukadder TAŞCI

♩= 72

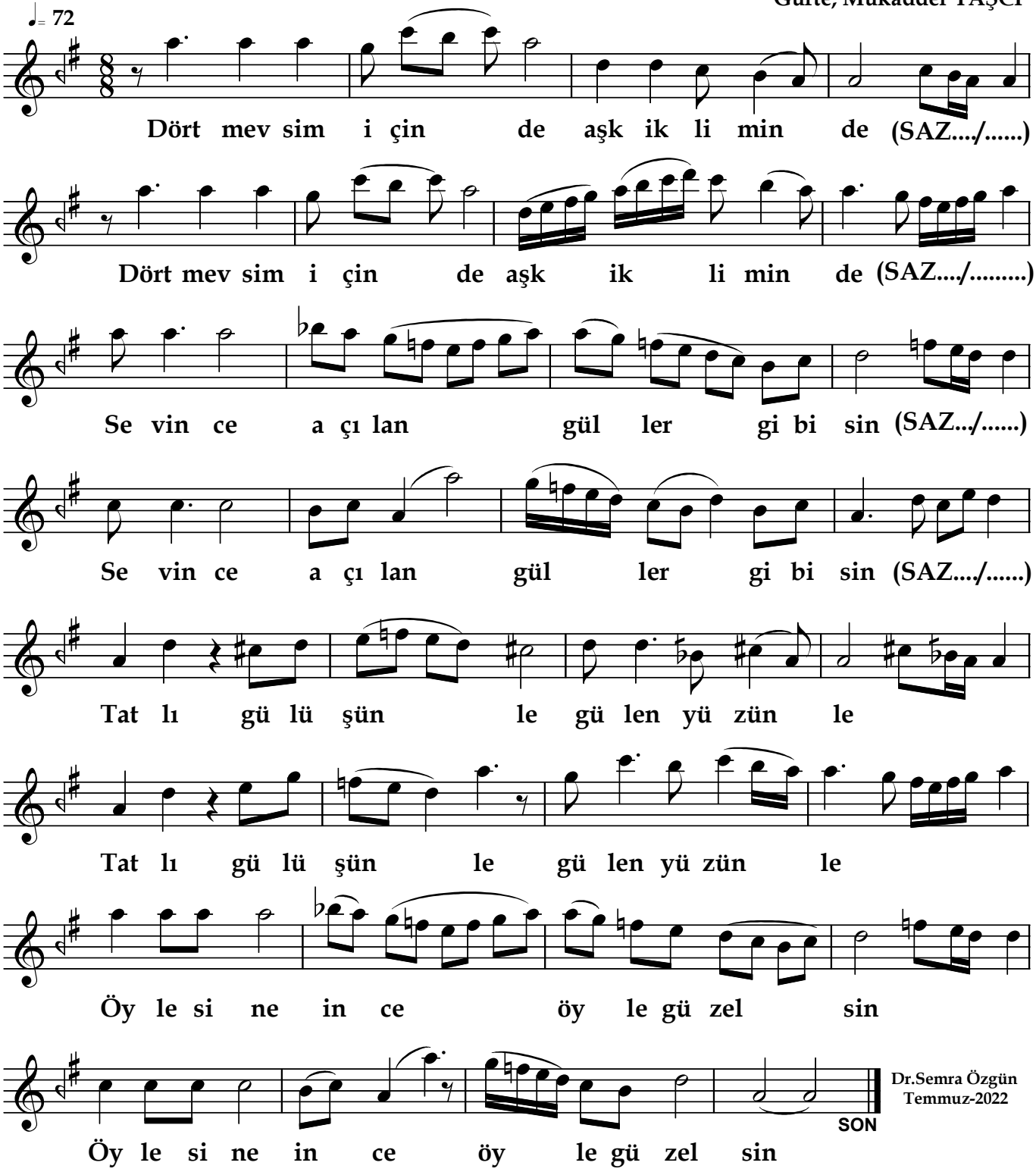

Dr.Semra Özgün
Temmuz-2022

Dört mevsim içinde aşk ikliminde
Sevince açılan güller gibisin
Tatlı gülüşünle gülen yüzünle
Öylesine ince öyle güzelsin