

## NIHÂVEND ŞARKI

"Diz çöksem önünde ah niyâz etsem"

Beste : Avni ANIL  
Güfte : Orhan ARITAN

Usûl : Semâî



ARANAĞMESİ



Diz çök sem ö nün de  
De sem ki bu ka dar ne den ya kar sın



ah ni yâz et sem  
ah ne den ya kar sın



(SAZ.../.....) (SAZ...../.....) (SAZ...../.....)



Yâr koy nun a çıp gel gel  
Gön lüm se nin dir sen sen



der mi ki bil mem Yâr koy nun a çıp  
ne den ka çar sın Gön lüm se nin dir



gel sen gel sen der mi ki bil mem  
ne den ka çar sın

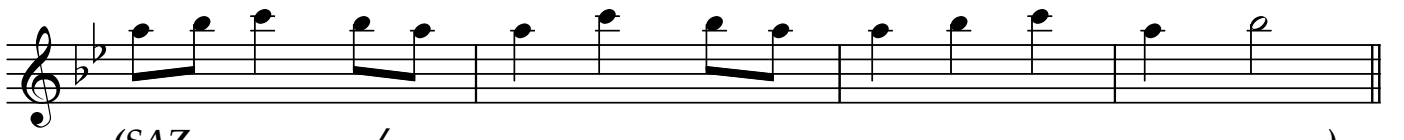

(SAZ...../.....)

"Diz çöksem önünde ah niyâz etsem"

2)



Â ğu şu na düş sem ah  
Gü zel sin me lek sin ah  
göz ya şı dök sem (SAZ...../.....)  
lâ kin su sar sın  
Yâr rah me dip de gel  
Gel ar tık gel ba na gel  
gel der mi ki bil mem  
gel der mi ki bil mem  
Yâr rah me dip de gel  
Gel ar tık gel ba na gel  
gel der mi ki bil mem (D.C.)  
gel der mi ki bil mem (SON)

Dr.Semra Özgün  
Ekim-2013  
Kaynak:Bestekarı

Diz çöksem önünde ah niyâz etsem  
Yâr koynun açıp gel der mi ki bilmem  
Âğuşuna düşsem ah gözyaşı döksem  
Yâr rahmedip de gel der mi ki bilmem

Desem ki bu kadar neden yakarsın  
Gönlüm senindir sen neden kaçarsın  
Güzelsin meleksin ah lâkin susarsın  
Gel artık gel bana gel der mi ki bilmem