

## NİHÂVEND ŞARKI

"Diller döküp peşimden"

Güfte ve Beste :  
Yusuf NALKESEN

Usûl : Sofyan



ARANAĞMESİ



Dil ler dö küp pe şim den Do laş ma bey hû de sen  
Ba na taş kalp li de me Si tem li söz söy le me  
Bu na se bep sin hep sen Ü mi di ni kes ben den



(SAZ...../.....) Ba rış mam müm küñ de ğil  
Geç ti ar tık boş ye re  
Çok piş man o la cak sın

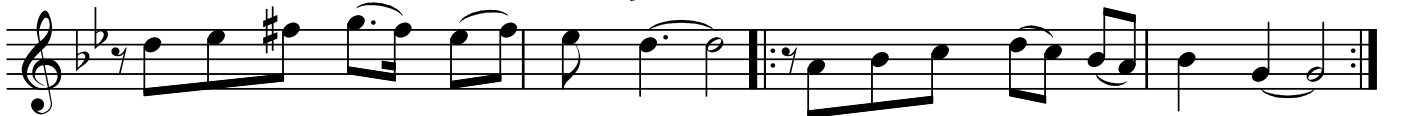

Na sıl kı rıl dım bil sen Na sıl kı rıl dım bil sen  
Yal va rıp af di le me Yal va rıp af di le me  
Bu hu yun la gi der sen Bu hu yun la gi der sen



A ra ma an ma be ni (SAZ.....) Sil dim gö nül den se ni



Sil dim gö nül den se ni Sil dim gö nül den se ni (D.C.)

Dr.Semra Özgün  
Mart-2012

-1-

Diller döküp peşimden  
Dolaşma beyhûde sen  
Barışmam mümkün değil  
Nasıl kırıldım bilsen  
Arama anma beni  
Sildim gönülden seni

-2-

Bana taş kalpli deme  
Sitemli söz söyleme  
Geçti artık boş yere  
Yalvarıp af dileme  
Arama anma beni  
Sildim gönülden seni

-3-

Buna sebpsin hep sen  
Ümidini kes benden  
Çok pişman olacaksın  
Bu huyunla gidersen  
Arama anma beni  
Sildim gönülden seni