

# MÂHUR ŞARKI

"Düşen sarı yapraklara"

Beste; Faruk ŞAHİN

Güfte; Muhammet YILMAN

Usûl; Nimsöfyân



## ARANĖMESİ

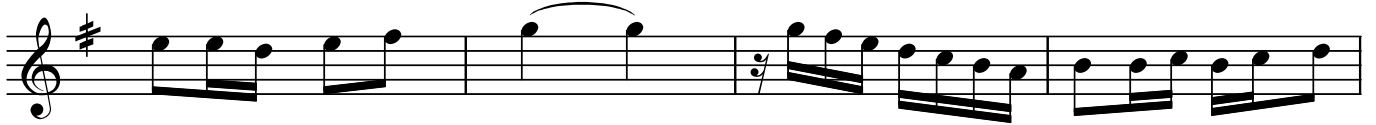

Dü Ően sa rı yap rak la ra Ya ğan de li ya ğ mur la ra Hır çın e sen



rüz gâr la ra Se ni sor dum yok de di ler (SAZ...../.....)



Se ni sor dum yok de di ler (SAZ...../.....)



Rıh tım da ki san dal la ra Kôr fez de ki a ğaç la ra Gök yü zün de

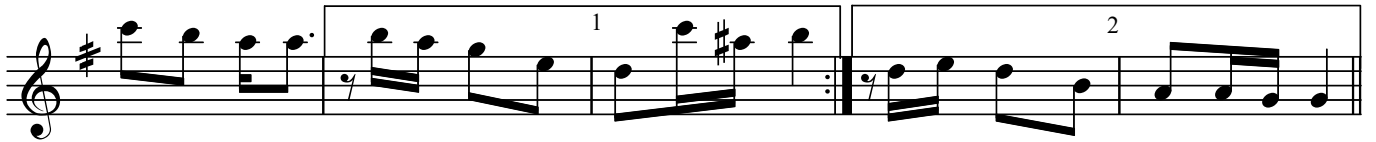

yıl dız la ra Se ni sor dum yok de di ler Se ni sor dum yok de di ler



O tur du ğun ma sa la ra U çup gi den mar tı la ra Bil me di ğim

"Düşen sarı yapraklara"

in san la ra Se ni sor dum yok de di ler (SAZ...../.....)

Se ni sor dum yok de di ler (SAZ...../.....)

Rıh tım da ki san dal la ra Kör fez de ki a ğaç la ra

Gök yü zün de yıl dız la ra Se ni sor dum yok de di ler

Se ni sor dum yok de di ler

Dr.Semra Özgün  
Ocak-2022

Düşen sarı yapraklara  
Yağan deli yağmurlara  
Hırçın esen rüzgârlara  
Seni sordum yok dediler

Rıhtımdaki sandallara  
Körfezdeki ağaçlara  
Gökyüzünde yıldızlara  
Seni sordum yok dediler

Oturduğun masalara  
Uçup giden martılara  
Bilmediğim insanlara  
Seni sordum yok dediler