

KÜRDİLİHİCAZKÂR ŞARKI

"Cimri mi cimri bu gönül eğer severse"

Beste : Selahattin İÇLİ
Güfte : Cansın Erol OZAN

Usûl : Aksak



ARANAĞMESİ



Cim ri mi cim ri bu gö nül e ğer se ver se se ver se



Bir se ni pay la şa maz bil mem ne den se ne den se



Ev siz dost suz sev gi siz (SAZ....) Ya pa yal nız



çâ re siz (SAZ.....) Bir de ka lır sam sen siz

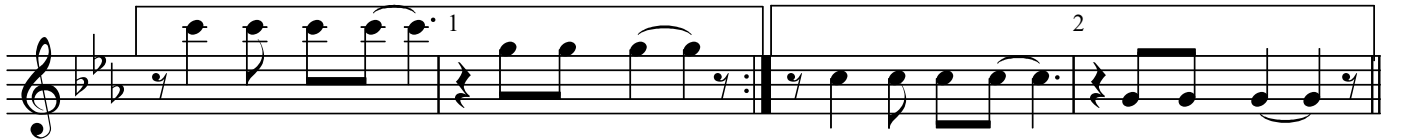

Söy le na sıl ya şa ram Söy le na sıl ya şa rım



S A Z



.....)

Cimri mi cimri bu gönül eğer severse"

(Ağırca)



Sev gi de ve fâ da zen gin (SAZ) İs ter dü n yâ la rı ver sin

(Ilk tempo)



Yok sa ne den e sir ge sin (SAZ...) Gön lü cim ri e den sen sin

(Ilk tempo)



Ev siz dost suz sev gi siz (SAZ) Ya pa yal nız çâ re siz (SAZ)



Bir de ka lır sam sen siz Söy le na sıl ya şa ram



Cim ri mi cim ri bu gö nül e ğer se ver se se ver se



Bir se ni pay la şa maz bil mem ne den se ne den se

Dr.Semra Özgin
Aralık-2011

*Cimri mi cimri bu gönül , eğer severse
Bir seni paylaşamaz , bilmem nedense*

*Evsiz , dostsuz , sevgisiz
Yapayalnız , çaresiz
Bir de kalırsam sensiz
Söyle nasıl yaşarım*

*Sevgide , vefâda zengin
İster dünyaları versin
Yoksa neden esirgesin
Gönlü cimri eden sensin*