

FERAHNÂKAŞİRAN İLÂHÎ

Cemî-î enbiyâlerden

Beste : Derviş Kanûni (C.KOSAL)
Güfte : Eşrefoğlu Abdullah RÛMÎ

Usûl : Düyek

(Beste tar.: 18.04.1984 - New york)



Ce mî î en bi yâ ler den Mu ham med cüm le nin şâ hı
Ve rey dim cā nı mı kur ban Se nin yo lu na ey Ah med

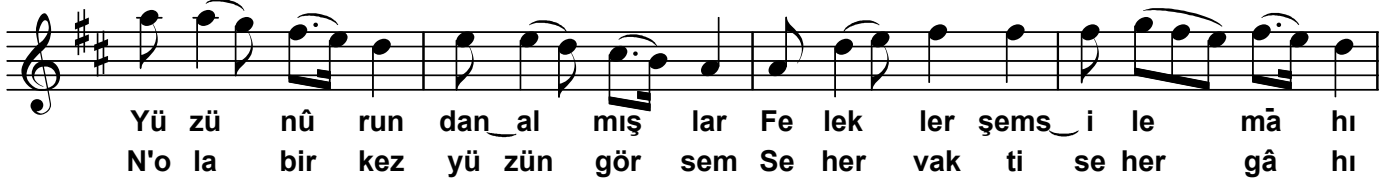

Yü zü nû run dan al mış lar Fe lek ler şems i le mâ hı
N'ola bir kez yü zün gör sem Se her vak ti se her gâ hı



Yü zü nû run dan al mış lar Fe lek ler şems i le mâ hı
N'ola bir kez yü zün gör sem Se her vak ti se her gâ hı



Ye di kat gök le ri geç di Ka dem arş üs tü ne bas tı
Bu EŞ REF OĞ LU RÛ MÎ' nin Gü nâ hı çok dü rür gâ yet



E riş di Kâ be kav sey n'e Ta vâf ey le di der gâ hı
Şe fâ at kıl yâ Mu ham med Yü zün şems ü ka mer mâ hı



E riş di Kâ be kav sey n'e Ta vâf ey le di der gâ hı
Şe fâ at kıl yâ Mu ham med Yü zün şems ü ka mer mâ hı

Dr.Semra Özgün
Şubat-2010

- 1- Cemî-î enbiyâlerden
Muhammed cümlenin şâhı
Yüzü nûrundan almışlar
Felekler şems ile mâhı
- 2- Yedi kat gökleri geçdi
Kadem arş üstüne basdı
Erişdi Kâbekavsey'n'e
Tavâf eyledi dergâhı
- 3- Anın seyr ü sülûkundan
Melekler âciz olmuşlar
Ki bin yılda varamazlar
O bir demde varıp râhı

- 4- Vereydim cânımı kurban
Senin yoluna ey Ahmed
N'ola bir kez yüzün görsem
Seher vakti sehergâhı
- 5- BU EŞREFOĞLU RÛMÎ'nin
Günâhı çokdürür gâyet
Şefâat kıl yâ Muhammed
Yüzün şems ü kamer mâhı