EMİN ONGAN
ÜSKÜDAR MÛSİKİ
CEMİYETİ NEŞRİYÂTI

Rep. no.: 2495

KARCIĞAR ŞARKI

"Bu gece çamlarda kalsak ne olur"

Usûl : Aksak

Beste : Artaki CANDAN
Güfte : Avram Naum Efendi

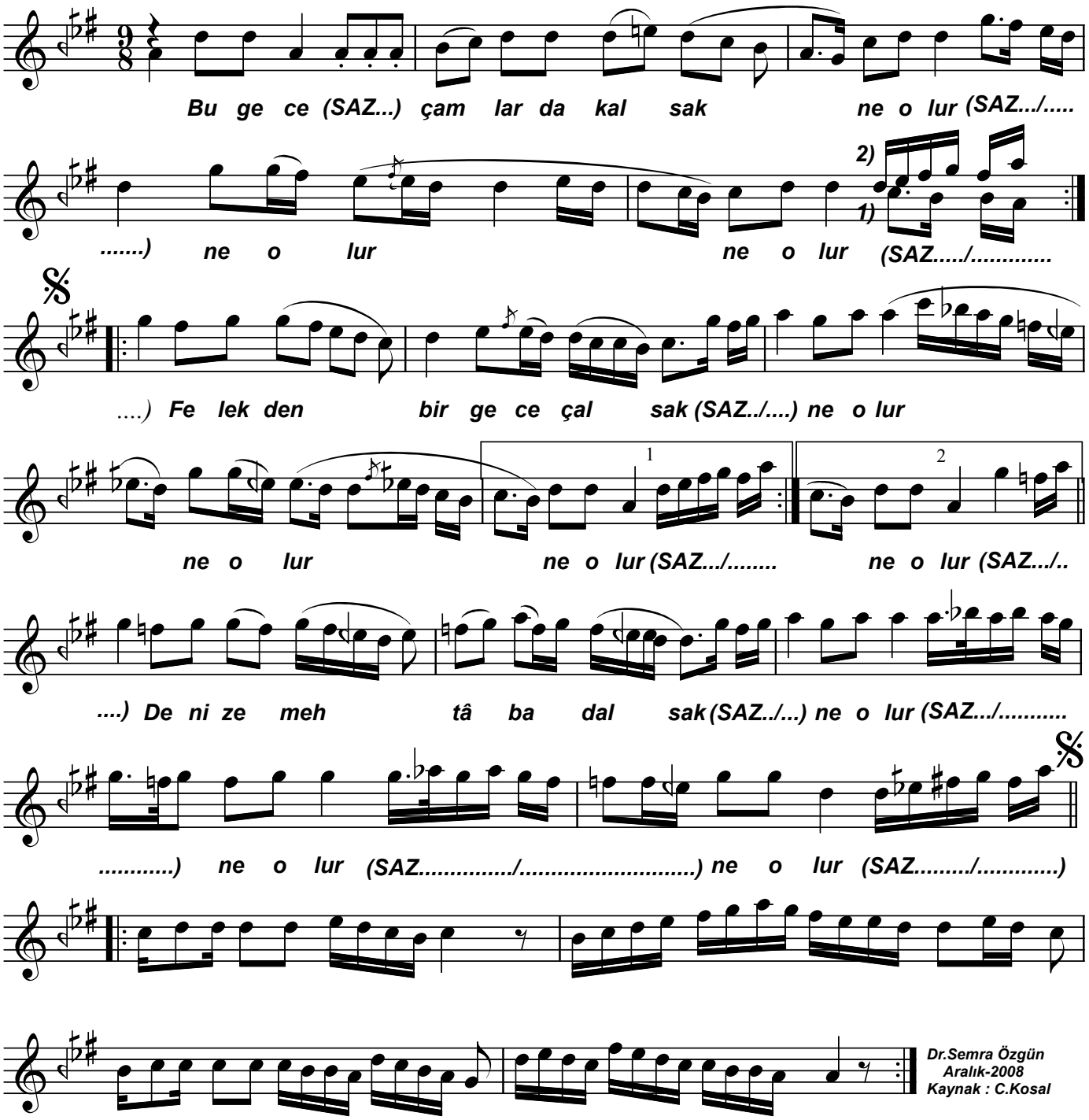

Dr.Semra Özgün
Aralık-2008
Kaynak : C.Kosal

Bu gece çamlarda kalsak ne olur
Felekten bir gece çalsak ne olur
Denize , mehtâba dalsak ne olur
Felekten bir gece çalsak ne olur .