EMİN ONGAN
ÜSKÜDAR MÛSİKİ
CEMİYETİ NEŞRİYÂTI

Rep. no.: 2690

HİCAZ ŞARKI

"Bülbülün çilesi yanmakmış güle"

Usûlü : Semâi

Güfte ve Beste :
Yusuf NALKESEN

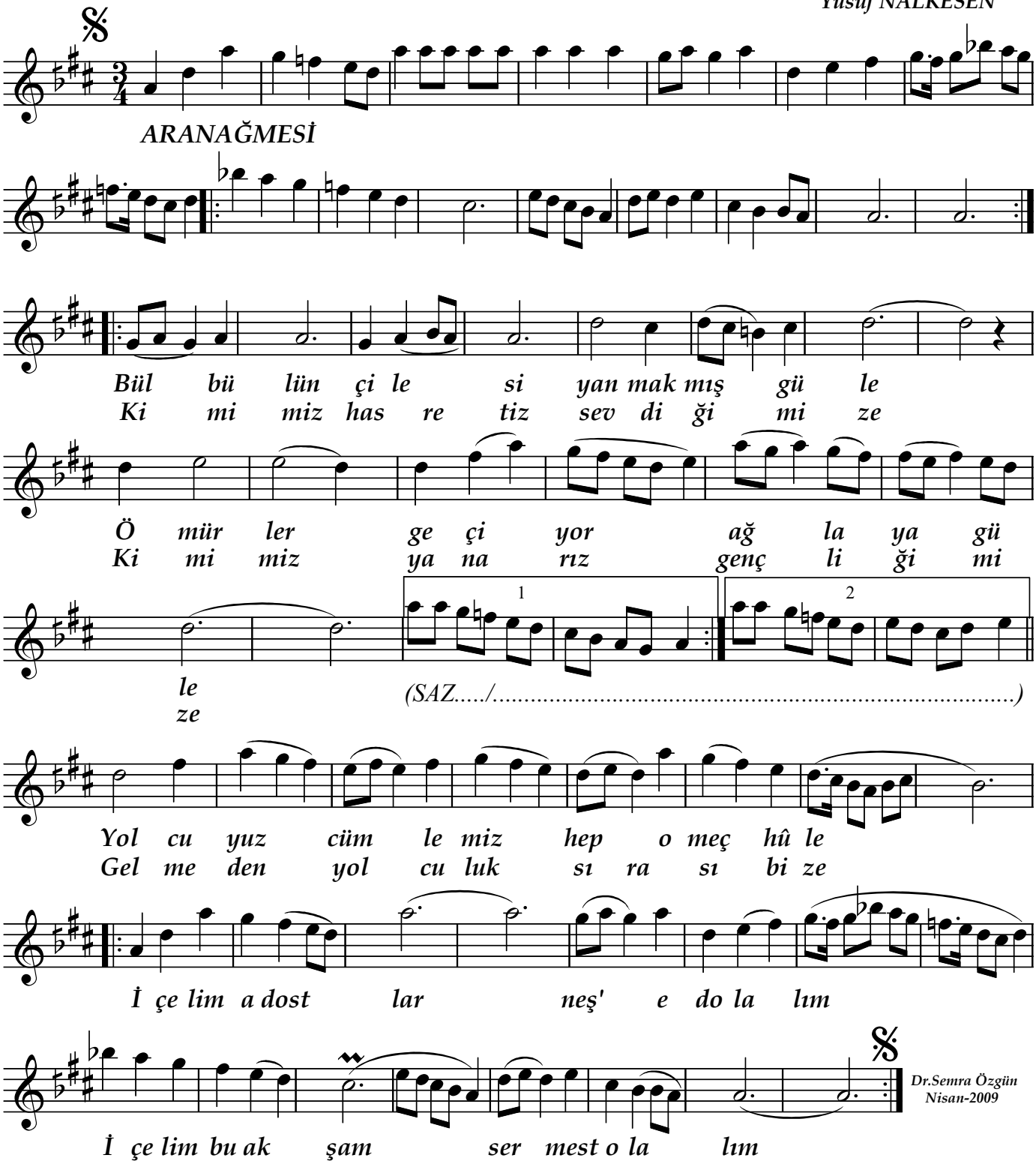

Dr.Semra Özgün
Nisan-2009

Bülbülün çilesi yanmakmış güle
Ömürler geçiyor ağlaya güle
Yolcuyuz cümlemiz hep o meçhûle

Kimimiz hasretiz sevdiğimize
Kimimi yanarız gençliğimize
Gelmeden yolculuk sırası bize

İçelim a dostlar neş'e dolalım
İçelim bu akşam sermest olalım