

KÜRDİLÎHİCAZKÂR ŞARKI

"Bülbüller emel nağmesi seçmişdi bağında"

Beste; Nuri Halil POYRAZ
Güfte; Refik ERÇİĞ

Usûl; Semâi

ARANAĞMESİ

Bül bül ler e mel nağ me si

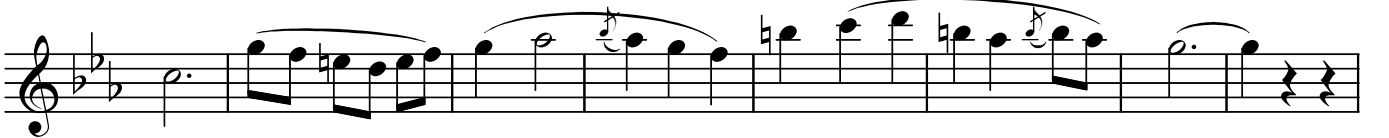

seç miş di ba ğın da

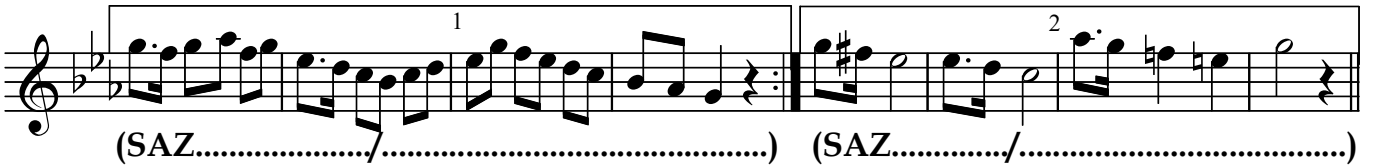

(SAZ...../.....) (SAZ...../.....)

Ta zey di fi liz ler de he nüz
Bir yav ru ku şun son se si

gon ca ça ğım da
ha lâ ku la ğım da

"Bülbüller emel nağmesi seçmişdi bağında"

(SAZ...../.....) (SAZ...../.....)

Rü yâ gi bi geç di o de min

tek i zi kal dı

Koş dur ma gö nül coş dur ma gö nül

hoş dur ma gö nül tek i zi kal dı

Dr.Semra Özgün
Ağustos-2021

Bülbüller emel nağmesi seçmişdi bağında
Tazeydi filizlerde henüz gonca çağında
Rüyâ gibi geçti o demin tek izi kaldı
Koşdurma gönül, coşdurma gönül, hoşdurma gönül tek izi kaldı
Bir yavru kuşun son sesi halâ kulağında