EMİN ONGAN
ÜSKÜDAR MÛSİKİ
CEMİYETİ NEŞRİYÂTI

Rep. no.: 19042

RAST MARŞ

"Biz volkanız deryâlarla çarpışırız"

Usûl : Sofyan

Beste : Sadettin KAYNAK
Güfte : Nureddin Rüştü BÜNGÜL

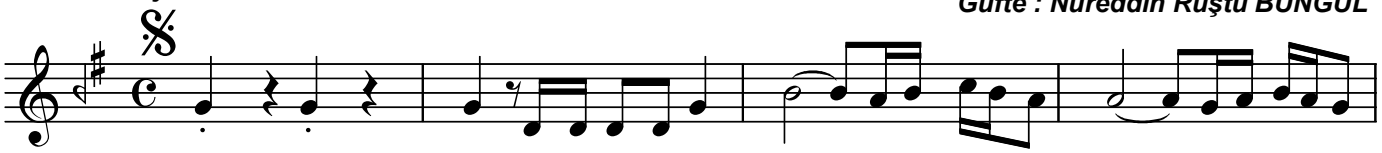

ARANAĞMESİ

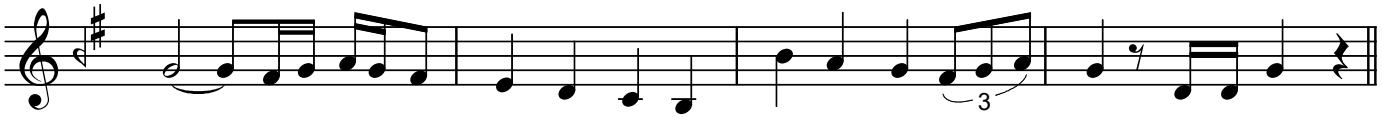

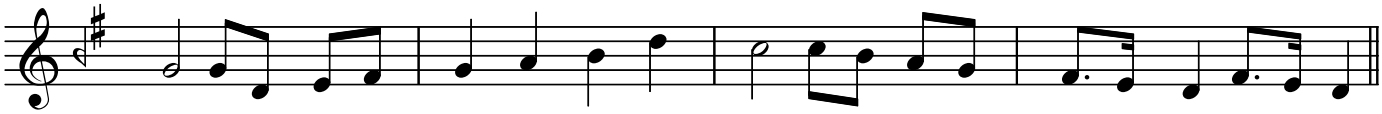

Biz vol ka nız der yâ lar la çar pı şı rız sön me yiz (SAZ../.....)
Gök yı kıl sa dur du ru ruz sün gü mü zün u cun da

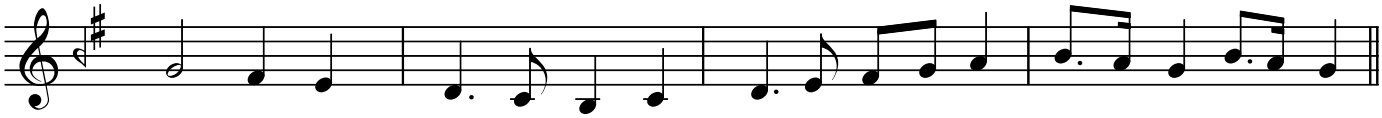

Dağ lar taş lar a teş ol sa çiğ ner ge çer dön me yiz (SAZ../.....)
Bu dün ya da ken di miz den baş ka kuv vet gör me yiz

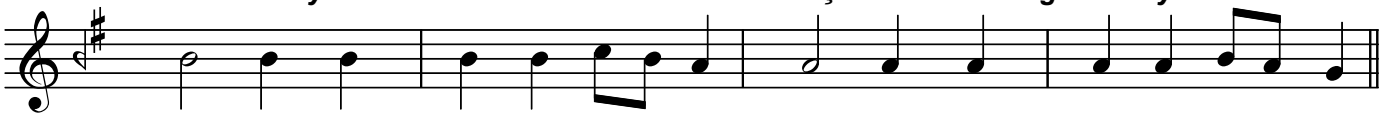

Or du mu zun her ne fe ri mil le ti min ta cı se ri
Ar şi le ri dön me ge ri iş te bu dur Türk se fe ri

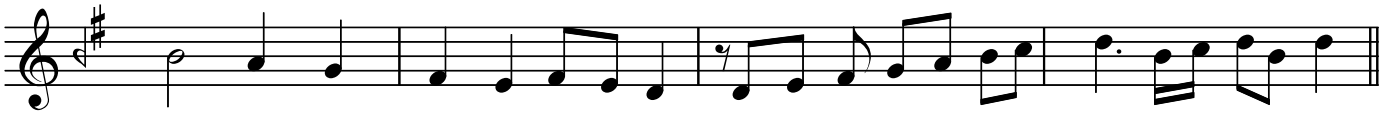

Ta ri he sor al ha be ri gör dün mü hiç böy le e ri (SAZ../.....)
İ nö nü İz mir za fe ri en ye ni bir şa hese ri

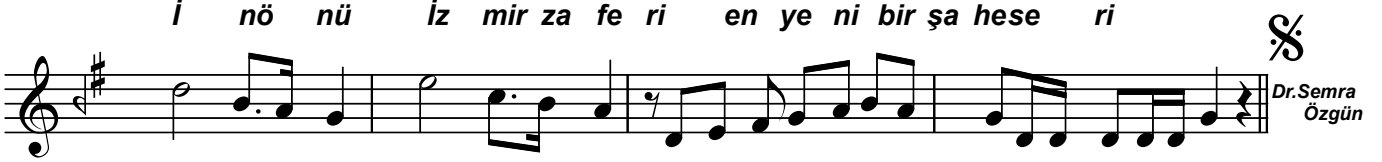

Dr.Semra Özgün

Arş i le ri marş i le ri Tür ke vatan dırsi pe ri (SAZ.../.....)

Biz volkanız deryâlarla çarpışırız sönmeyiz
Dağlar taşlar ateş olsa çiğner geçer dönmeyiz
Ordumuzun her neferi milletimin tac-ı seri
Tarihe sor al haberi gördün mü hiç böyle eri
Arş ileri marş ileriTürk'e vatandır siperi

Gök yıkılsa durdururuz süngümüzün ucunda
Bu dünyada kendimizden başka kuvvet görmeyiz
Arş ileri dönme geri işte budur Türk seferi
İnönü İzmir zaferi en yeni bir şaheseri
Arş ileri marş ileri Türk'e vatandır siperi

(Çanakkale Geçilmez filminden)