EMİN ONGAN
ÜSKÜDAR MÛSİKİ
CEMİYETİ NEŞRİYÂTI

Rep.no.; 20399

ŞEHNAZ ŞARKI

"Bir selâm, bir tatlı sözle hatrı sormak isterim"

Usûl; Müsemmen

Beste; Bertan ÜSKÜDARLI(Kanûni)
Güfte; Ceyda GÖRK

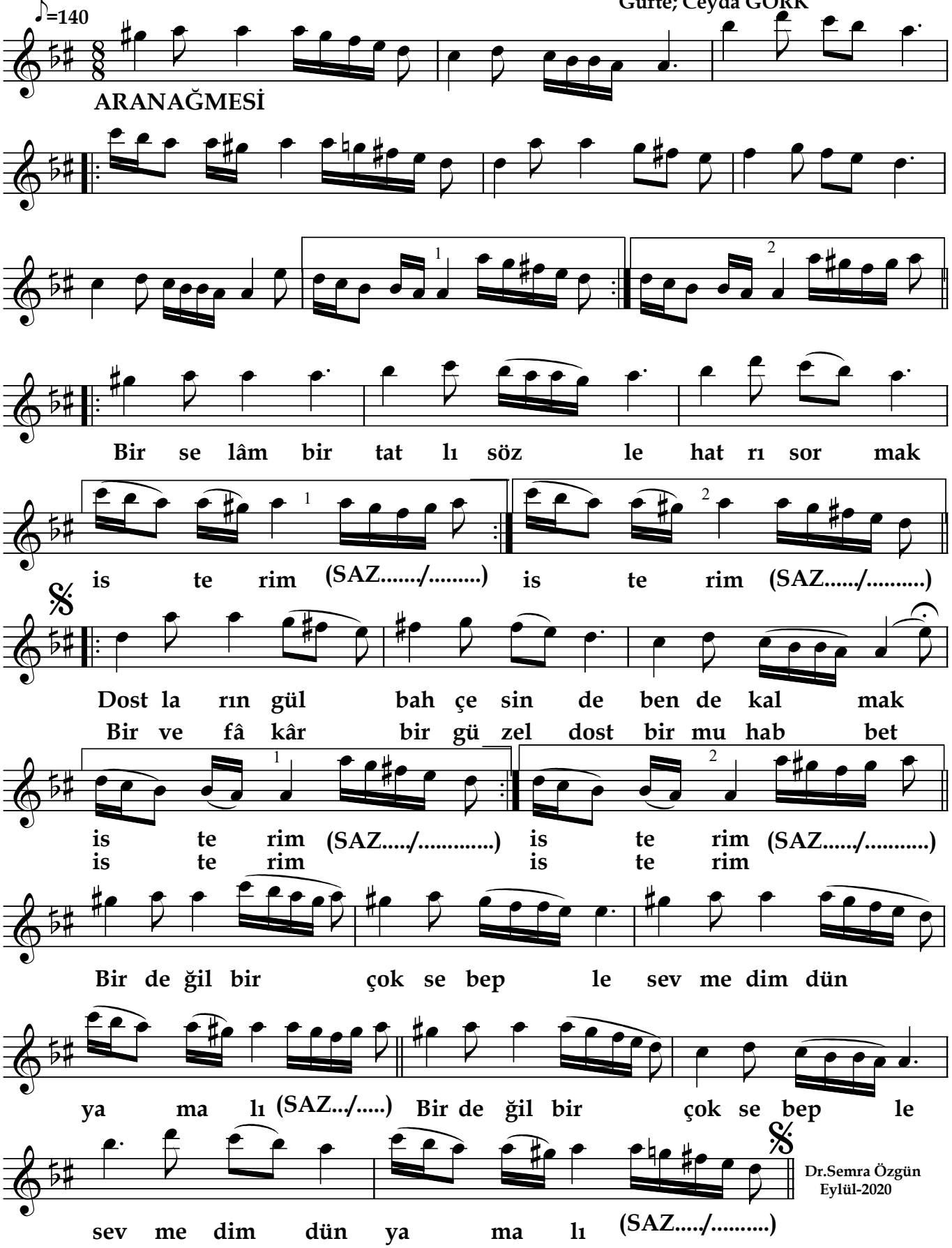

Dr.Semra Özgün
Eylül-2020

Bir selâm bir tatlı sözle hatrı sormak isterim
Dostların gül bahçesinde, ben de kalmak isterim
Bir değil, bir çok sebeple sevmedim dünya malı
Bir vefâkâr, bir güzel dost, bir muhabbet isterim.

04.05.2006