

Usûl ; Düyek

"Bir kuş olsam pencerene konardım"

Beste ; Kasım İNALTEKİN

Güfte ; -



ARANAĞMESİ



...) Bir kuş ol sam pen ce re ne ko nar dım (SAZ....) Gö nül ol sam
İr mak ol sam hep yo lu na a kar dım Göz ol say dım



se nin i çin ya nar dım (SAZ...../.....) Gö nül ol sam
bil ki sa na ba kar dım Göz ol say dım



se nin i çin ya nar dım (SAZ...../.....)
bil ki sa na ba kar dım



Yal nız se ni söy ler se ni a nar dım (SAZ...../.....)
İz ol sam göl gen le yo la çı kar dım



Yal nız se ni söy ler se ni a nar dım (SAZ.../...)



Bir tat lı ba kış la sar be ni be ni İn let me gur bet te

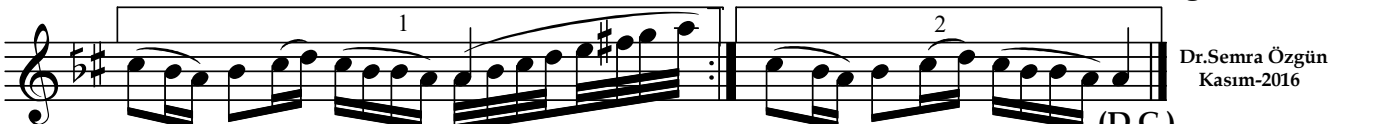

yâr be ni be ni yâr be ni be ni (D.C.)

Dr.Semra Özgün
Kasım-2016

Bir kuş olsam pencerene konardım
Gönül olsam senin için yanardım
Yalnız seni söyler seni anardım
Bir tatlı bakışla sar beni beni
İnletme gurbette yâr beni beni

İrmak olsam hep yoluna akardım
Göz olsaydım bilki sana bakardım
İz olsam gölgenle yola çıkardım
Bir tatlı bakışla sar beni beni
İnletme gurbette yâr beni beni