EMİN ONGAN
ÜSKÜDAR MÛSİKİ
CEMİYETİ NEŞRİYÂTI

Rep.no.; 14865

ACEMKÜRDÎ ŞARKI

"Bir gün seven kalpşerimiz"

Beste; Sadun AKSÜT
Güfte; Sami DERİNTUNA
(12.11.1994)

Usûl; Düyek

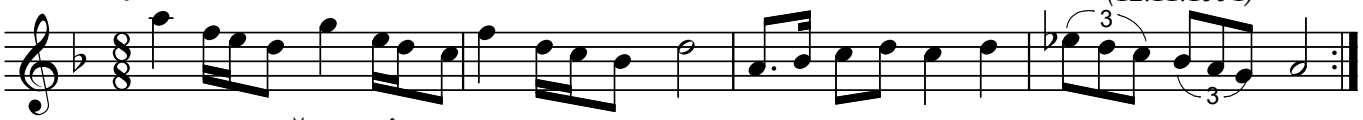

ARANAĞMESİ

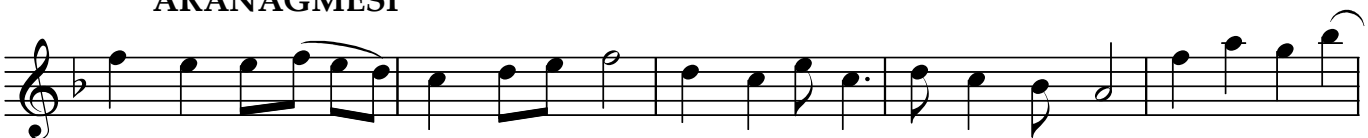

Bir gün se ven kalp le ri miz Has ret i le yo rul ma sın Ar tık öy le

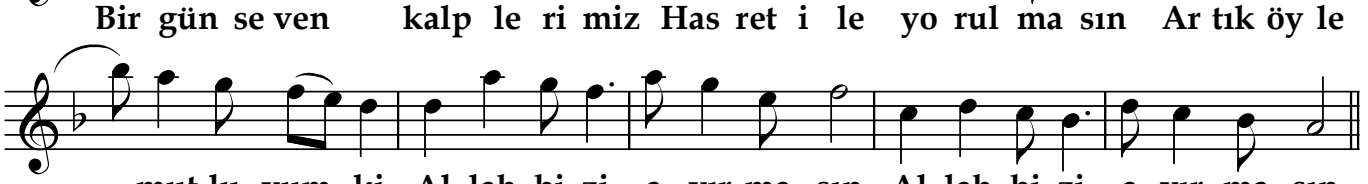

mut lu yum ki Al lah bi zi a yır ma sın Al lah bi zi a yır ma sın

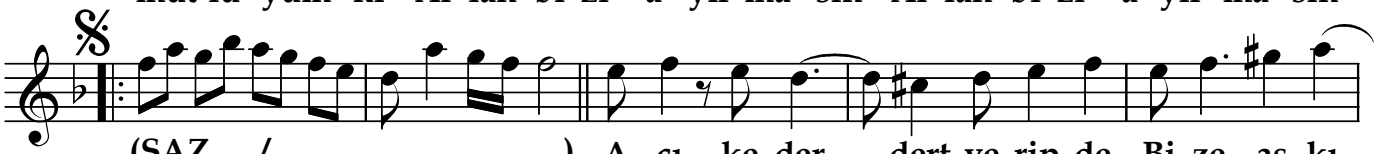

(SAZ...../.....) A cı ke der dert ve rip de Bi ze aş kı

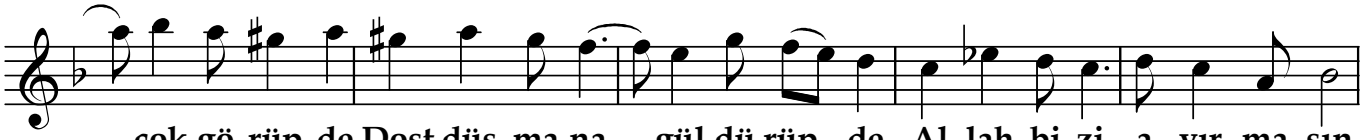

çok gö rüp de Dost düş ma na gül dü rüp de Al lah bi zi a yır ma sın

Al lah bi zi a yır ma sın (SAZ...../.....) Şu gön lü müz

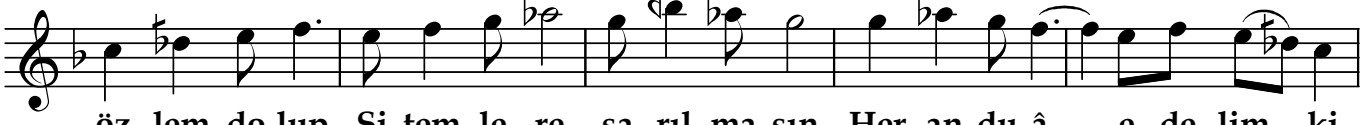

öz lem do lup Si tem le re sa rıl ma sın Her an du â e de lim ki

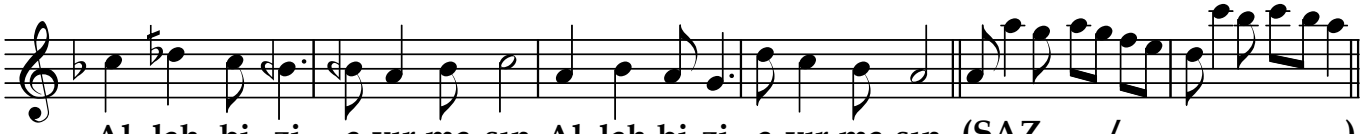

Al lah bi zi a yır ma sın Al lah bi zi a yır ma sın (SAZ...../.....)

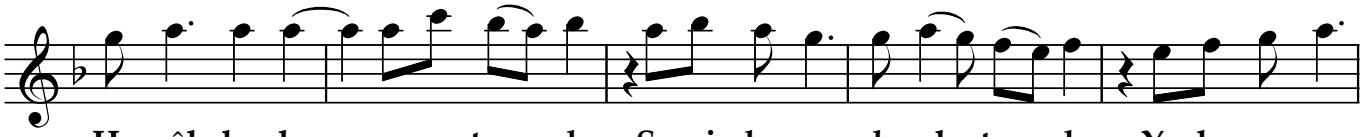

Ha yâl ler le a vu tup da Se ni ba na da rıl tıp da Yo lu mu zu

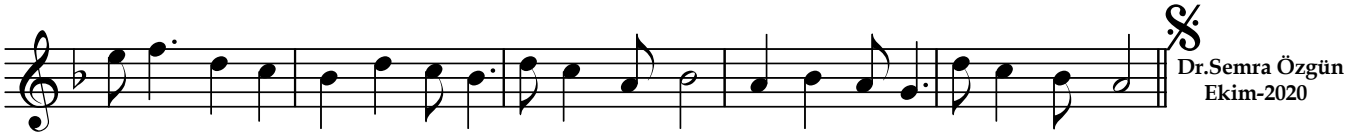

şa şır tıp da Al lah bi zi a yır ma sın Al lah bi zi a yır ma sın

Dr.Semra Özgün
Ekim-2020

Bir gün seven kalplerimiz
Hasret ile yorulmasın
Artık öyle mutluyum ki
Allah bizi ayırmasın.

Acı keder dert verip de
Bize aşkı çok görüp de
Dost düşmana güldürüp de
Allah bizi ayırmasın.

Şu gönlümüz özlem dolup
Sitemlere sarılmasın
Her an duâ edelim ki
Allah bizi ayırmasın.

Hayâllerle avutup d
Seni bana darıltıp d
Yolumuzu şaşırtıp
Allah bizi ayırması