

## RAST ŞARKI

Usûl; Aksak

"Bir gamlı seher vakti çıkarsın yola erken" Beste; Erol SAYAN

Güfte; Ekrem GÜRENLİ

♩=120



Bir gam lı se her vak ti çı kar sın yo la er



ken (SAZ.../.....) Bir gam lı se her vak ti çı kar



sın yo la er ken (SAZ.../.....) Gön lün ce u ğur



lar se ni ilk kuş lar u çar ken (SAZ.../.....)

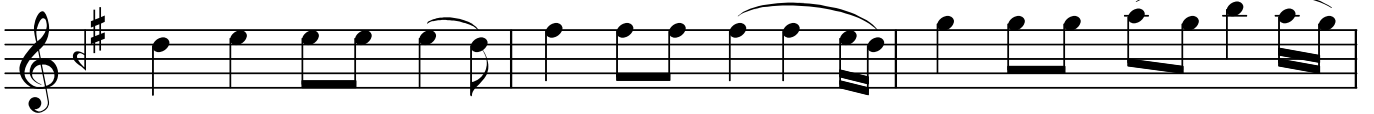

Her şey de ve dâ vus la tı an mak bi le kor



kuç (SAZ.../.....) Sev mek te se vil mek gi bi zor



bel ki de bir suç (SAZ.../.....) Ak lın sa na ay



rıl dı ğın an dan be ri dar ğın (SAZ.../.....)



Kal bin se nin ol duk ça gü nah kâr yi ne vur



gun (SAZ.../.....) Al sın se ni aş kın ye di kat

"Bir gamlı seher vakti çıkarsın yola erken"

gök le re göm sün (SAZ../.....) Sen siz ka lan â  
lem de li di vâ ne ye dön sün  
Final ♩=100  
Bir gam lı se her vak ti çı kar sın yo la er ken (SAZ)  
Ağırlaşarak  
Gön lün ce u ğur lar se ni ilk (SAZ../.....)  
kuş la ru çar ken (SAZ../.....)

Dr.Semra Özgün  
Mayıs-2022

Bir gamlı seher vakti çıkarsın yola erken  
Gönlünce uğurlar seni ilk kuşlar uçarken  
Her şeyde vedâ, vuslatı anmak bile korkunç  
Sevmek te sevmek gibi zor, belki de bir suç  
Aklın sana ayrıldığından beri dargın  
Kalbin senin oldukça günahkâr yine vurgun  
Alsın seni aşkın yedi kat göklere gömsün  
Sensiz kalan âlem deli divâne ye dönsün  
Bir gamlı seher vakti çıkarsın yola erken  
Gönlünce uğurlar seni ilk kuşlar uçarken