

BEYÂTİARABANBÛSELİK ŞARKI

"Beyaz göğsün bana karşı açma , beni öldürürsün"

"Mihribanım"

Usûl : Curcuna/Düyek/
Y.Semâi

Beste : Sadettin KAYNAK
Güfte : Âşık Mustafa GEVHERİ



ARANAĞMESİ



Be yaz göğ sün ba na kar şı aç ma be ni

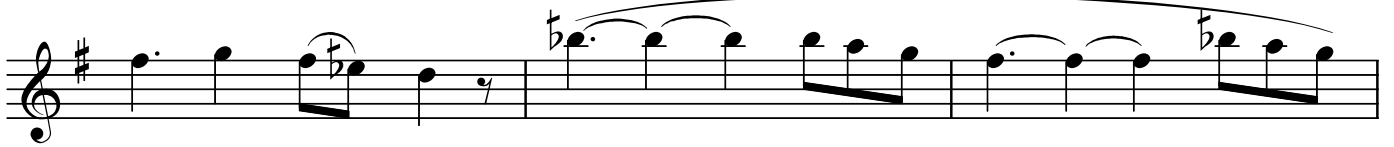

öl dü rür sün ah



ah Mih ri ba nım (SAZ.../.....) Göz le ri ni



sü ze sü ze bak ma be ni öl dü rür sün ah

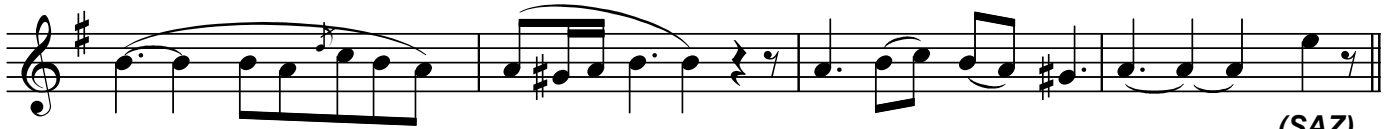

ah ah Mih ri ba nım (SAZ)

(Hisarbuselik)



(Düyek) Öl dü rüp ka nı ma gir me hiç kim se ye gö nül ver me

**"Beyaz göğsün bana karşı açma , beni öldürürsün"
"Mihribanım"**

E lâ gö ze si yah sür me çek me be ni öl dü rür sün
ah ah Mih ri ba nım
(Tahirbûselik)
(Y.Semâi) Gev he ri dir ş i rin bül bül
met hey le sin se ni gö nül (SAZ...../.....)
Ya na ğı na kı r mı zı gül (SAZ...../.....)
tak ma be ni öl dü rür sün
(Ağır)
ah ah Mih ri ba nım
nım Mih ri ba nım SON

Dr.Semra Özgün
Mayıs-2011
Kaynak : A.Yavaşca

**Beyaz göğsün bana karşı , açma beni öldürürsün
Mihriban'ım
Gözlerini süze süze bakma , beni öldürürsün
Mihriban'ım
Öldürüp kanıma girme , hiç kimseye gönül verme
Elâ göze siyah sürme , çekme , ben, öldürürsün
Mihriban'ım
Gevheri'dir şirin bülbül , methylesin seni gönül
Yanağına kırmızı gül takma , beni öldürürsün
Mihriban'ım**