

MÂHUR ŞARKI

"Benliğimde yaşayan hem rüyam hem hülyamsın"

Usûl; Düyek
♩=200

Beste; Arif Sami TOKER
Güfte; Zafer Kemal ERKEN



GİRİŞ SAZI

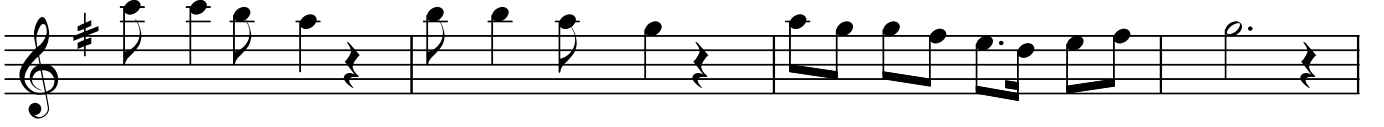

Ben li ğim de ya şa yan hem rü yam hem hül yam sın



Se ni öy le öz le dim di lim de hep du am sın



Se ni öy le öz le dim di lim de hep du am sın (D.C.) (SON)



(SAZ...../.....) Sev dâ lı ba kı şın la

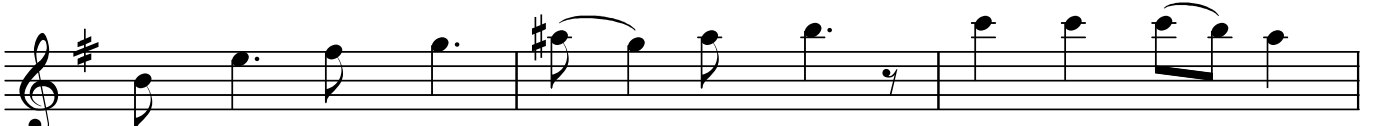

gö nül le ri tit re ten Sen rû hu mu



ok şa yan ü mit ve ren gü zel sin

"Benliğimde yaşayan hem rüyam hem hülyamsın"

2-

Çi çek ler le be zen miş sen gön lüm de bir dal sın

Ye şe ren yap rak gi bi ha yat ve ren ba har sın

Ye şe ren yap rak gi bi ha yat ve ren ba har sın

Dün ya la ra be del dir

a teş sa çan ba kışın Gön lü me neş'

e ve ren hiç bit me yen rü yam sın

Dr.Semra Özgün
Ocak-2022

Benliğimde yaşayan hem rüyam hem hülyamsın
Seni öyle özledim dilimde hep duamsın
Sevdâlı bakışınla gönülleri titreten
Sen rûhumu okşayan ümit veren güzelsin
Seni öyle özledim dilimde hep duamsın

Çiçeklerle bezenmiş sen gönlümde bir dalsın
Yeşeren yaprak gibi hayat veren baharsın
Dünyalara bedeldir ateş saçan bakışın
Gönlüme neş'e veren hiç bitmeyen rüyamsın
Seni öyle özledim dilimde hep duamsın