

# SEGÂH ŞARKI

"Beni kimse eyleyemez"

Usûl; Curcuna

Beste; Kadri ŞENÇALAR

Güfte; GEVHERİ-Kadri ŞENÇALAR



ARANAĞMESİ



Be ni kim se ey le ye mez ah  
Be nim yâ rim ner de şim di ah



ah ah ah ah Be nim gön  
ah ah A cep han

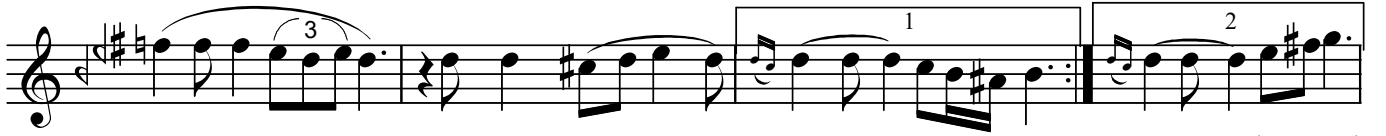

lüm gi a lan gel sin di (SAZ.....) sin di (SAZ...)  
yer de şim di



Ta bip ler bil mez i la cım di  
Yü re ğim ka der de şim di



ah ah ah ah Be ni der  
ah ah ah Be ni aş



de sa lan gel sin  
ka sa lan gel sin

Dr.Semra Özgün  
Mart-2019

Beni kimse eyleyemez  
Benim gönlüm alan gelsin  
Tabipler bilmez ilacım  
Beni derde salan gelsin

Benim yârim nerde şimdi  
Acep hangi yerde şimdi  
Yüreğim kederde şimdi  
Beni aşka salan gelsin

(Bestekârın yazdığı el yazısı notadan aynen yazılmıştır)