

SEGÂH ŞARKI

"Beklemem fecrini leylâklar açan Nisan'ın"

Usûl; Devr-i hindi

♩ = 112

Beste; Gülen ERTEK

Güfte; Yahya Kemal BEYATLI



ARANAĞMESİ



Bek le mem fec ri ni ley lâk



la ra çan Ni sa nın (SAZ.....) sa nın (SAZ.....)



Öz le mem vak ti ni dağ dağ
Uğ ra mam bah çe le rin sem

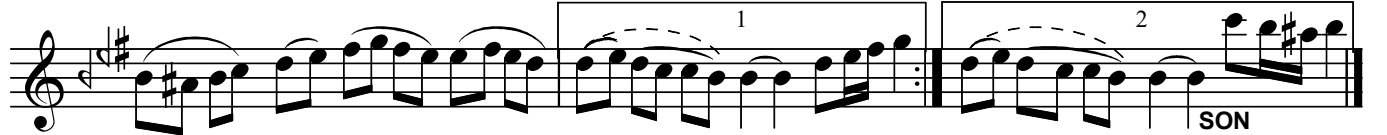

kı za ran er gu va nın (SAZ....) gu va nın (SAZ....) SON
ti ne gül den yan dım yan dım



Her sa bah baş ka ba har ol sa da ben us

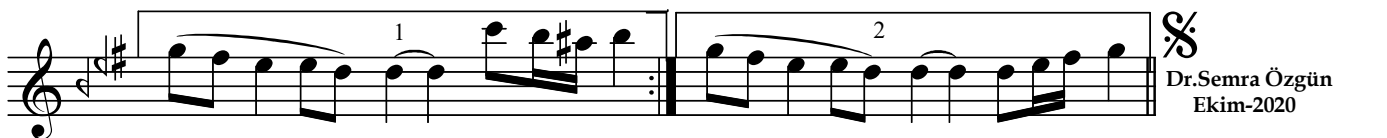

lan dım (SAZ.....) lan dım (SAZ.....)

Dr.Semra Özgün
Ekim-2020

Beklemem fecrini leylâklar açan Nisan'ın
Özlemem vaktini dağ dağ kızaran erguvanın
Her sabah başka bahar olsa da ben uslandım
Uğramam bahçelerin semtine gülden yandım