EMİN ONGAN
ÜSKÜDAR MÛSİKİ
CEMİYETİ NEŞRİYÂTI

GERDÂNİYE BÛSELİK ŞARKI

Usûl:Yürük Semâi

"Ayrılık alnımın kara yazısı"

Beste:Dr.Alâeddin YAVAŞCA
Güfte:Orhan ARITAN

(Beste tar.:21.07.1979-B.Çekmece)

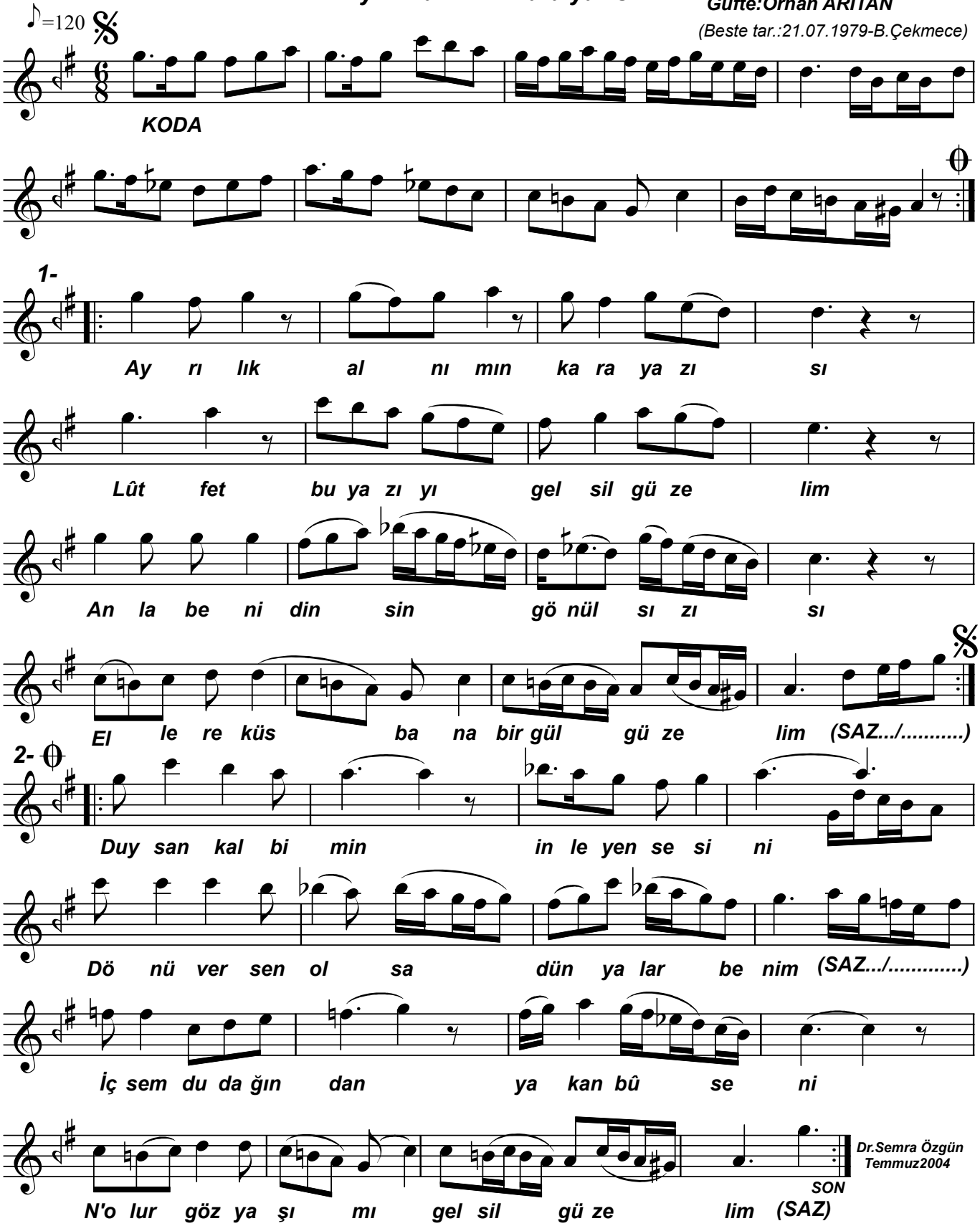

Dr.Semra Özgün
Temmuz2004

Ayrılık alnımın kara yazısı
Lûtfet bu yazıyı gel sil güzelim
Anla beni dinsin gönül sızısı
Ellere küs bana bir gül güzelim .

Duysan kalbimin inleyen sesini
Dönüversen olsa dünyalar benim
İçsem dudağından yakan bûseni
N'olur gözyaşımı gel sil güzelim .