

NİHÂVEND ŞARKI

"Ateş düşürdün gönlüme"

Beste: Bilge ÖZGEN

Güfte: Sadık ATAY

Usûl: Curcuna



ARANAĞMESİ



Ateş dü şür dün gön lü me(SAZ) Ya nar du rur dün den be ri (SAZ) (SAZ)



Adın düş mez hiç di lin den Anar du rur dün den be ri(SAZ) (SAZ)



(SAZ...../.....) Kur şun ye miş kuş mi sâ li (SAZ)



Göz den a kan yaş mi sâ li (SAZ) Bir toz pem be düş mi sâ li



A nar du rur dün den be ri (SAZ.....) (SAZ.....) D.C.

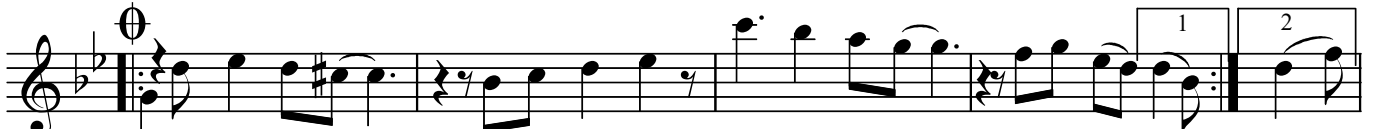

Di lin de ki sö zü ol dun Al nın da ki ya zı ol dun dun



İçim de ki sı zı ol dun A nar du rur dün den be ri (SAZ)(SAZ)

Dr. Semra Özgün
Ekim-2023

Ateş düşürdün gönlüme
Yanar durur dünden beri
Adın düşmez hiç dilinden
Anar durur dünden beri

Kurşun yemiş kuş misâli
Gözden akan yaş misâli
Bir toz pembe düş misâli
Anar durur dünden beri

Dilindeki sözü oldun
Alnındaki yazı oldun
İçimdeki sızı oldun
Anar durur dünden beri