

HÜZZAM ŞARKI

"Aç o billûr sîneni sana sîmin desinler"

Usûl; Düyek

♩=192

Müzik; İlgün SOYSEV
Söz; Mustafa SEVİLEN

ARANAĞMESİ

Aç o bil lûr sî ne ni sa na sî min de sin ler

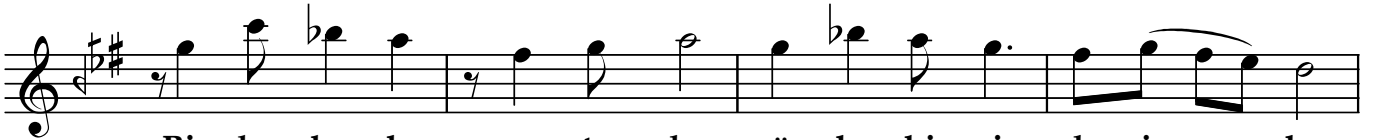

Bir ba kış la mes te den göz ler ki min de sin ler

(SAZ...../.....) (SAZ...../.....)

Kah ro lur gör se se ni gök te ka yan yıl dız lar

Aç o bil lûr sî ne ni sa na sî min de sin ler

(SAZ...../.....) (SAZ...../.....)

Ka lem tu tan el le rin sav dâ dan ke lâ m ya zar

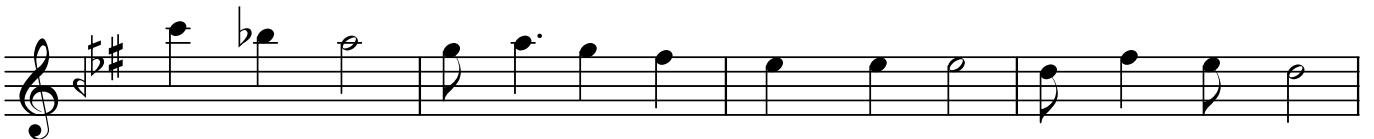

Ley lâ nın di yâ rın dan Mec nû na se lâ m ya zar

"Aç o billûr sîneni sana sîmin desinler"

(SAZ...../.....) (SAZ...../.....)

Bül bü lü şey dâ o lup kal bi ne hüz zam ya zar

Aç o bil lûr sî ne ni sa na sî min de sin ler

(SAZ...../.....) (SAZ...../.....) SON

Dr.Semra Özgün
Mart-2020

Aç o billûr sîneni sana sîmin desinler
Bir bakışla mesteden gözler kimin desinler
Kahrolur görse seni gökte kayan yıldızlar
Aç o billûr sîneni sana sîmin desinler

Kalem tutan ellerin savdâdan kelâm yazar
Leylâ'nın diyârından sana sîmin desinler
Bülbülü şeydâ olup kalbine hüzzam yazar
Aç o billûr sîneni sana sîmin desinler