EMİN ONGAN
ÜSKÜDAR MÛSİKÎ
CEMİYETİ NEŞRİYÂTI

Rep.no.; 16912

KÜRDİLÎHİCAZKÂR ŞARKI

"Çamlarda yine bir şen gecenin neş'esi vardı"

Beste; İsak VARON
Güfte; Rıfat Galip Bey

Usûl; Türk aksağı

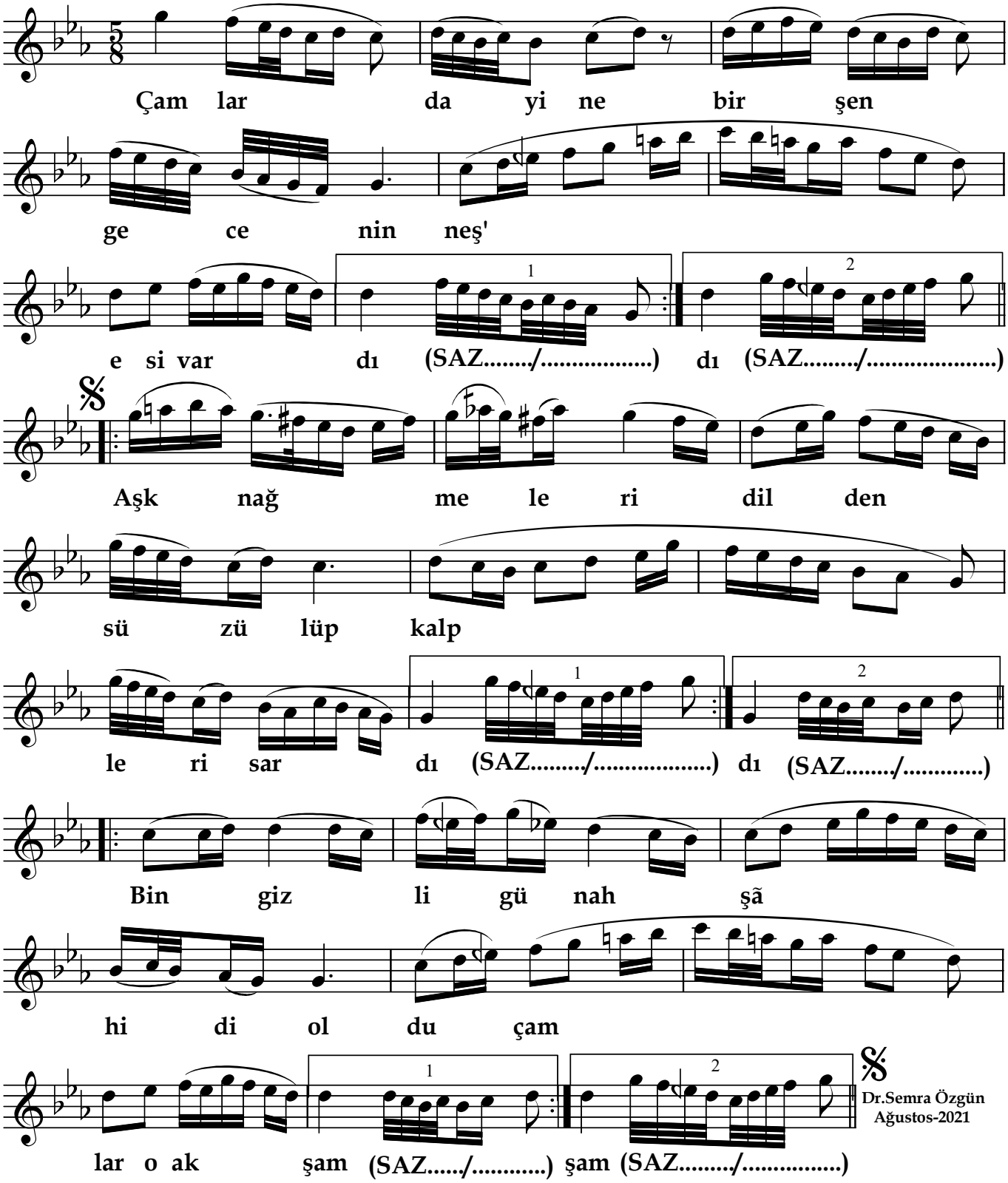

Dr.Semra Özgün
Ağustos-2021

Çamlarda yine bir şen gecenin neş'esi vardı
Aşk nağmeleri dilden süzülüp kalpleri sardı
Bin gizli günah şãhidi oldu çamlar o akşam
Aşk nağmeleri dilden süzülüp kalpleri sardı