

ACEMAŞİRÂN ŞARKI

"Alev alev gözleri bir şimşek çakar gider" Beste; Dr.Selahattin İÇLİ
Güfte; Orhan YÜKSEL

Usûl; Semâi

ARANAĞMESİ

A lev a lev göz le ri bir şim

şek çakar gi der Sî ne den do ğan

pı nar sel o lur a kar gi der

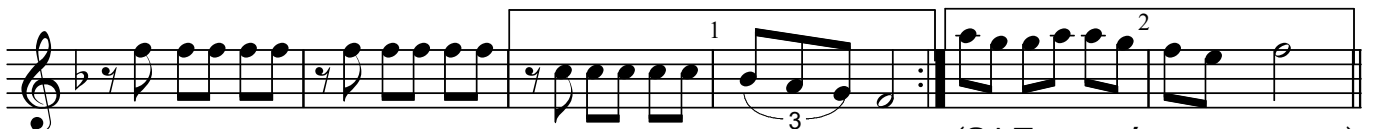

(SAZ...../.....) (SAZ...../.....) (SAZ...../.....)

Naz o nun e lem be nim de li gö nül

ney le sin Bir si te min a

cı sı gön lü mü ya kar gi der

"Alev alev gözleri bir şimşek çakar gider"

(SAZ...../.....) (SAZ...../.....)

Din le mez ki şar kı mı duy sun aş kın

se si ni Gü lü nün di ke

ni ni sî ne me ta kar gi der

(SAZ...../.....)

Dr.Semra Özgün
Kasım-2019

Alev alev gözleri bir şimşek, çakar gider
Sîneden doğan pınar, sel olur akar gider
Naz onu, elem benim, deli gönül neylesin
Bir sitemin acısı, gönlümü yakar gider

Dinlemezki şarkımı, duysun aşkın sesini
Gülünün dikenini, sîneme takar gider
Naz onun, elem benim, deli gönül neylesin
Bir sitemin acısı, gönlümü yakar gider