DİLKEŞHAVERAN ŞARKI

"Açıldı bahçede güller "

Beste : Zeki Arif ATAERGİN
Güfte:

Usûl:Aksak

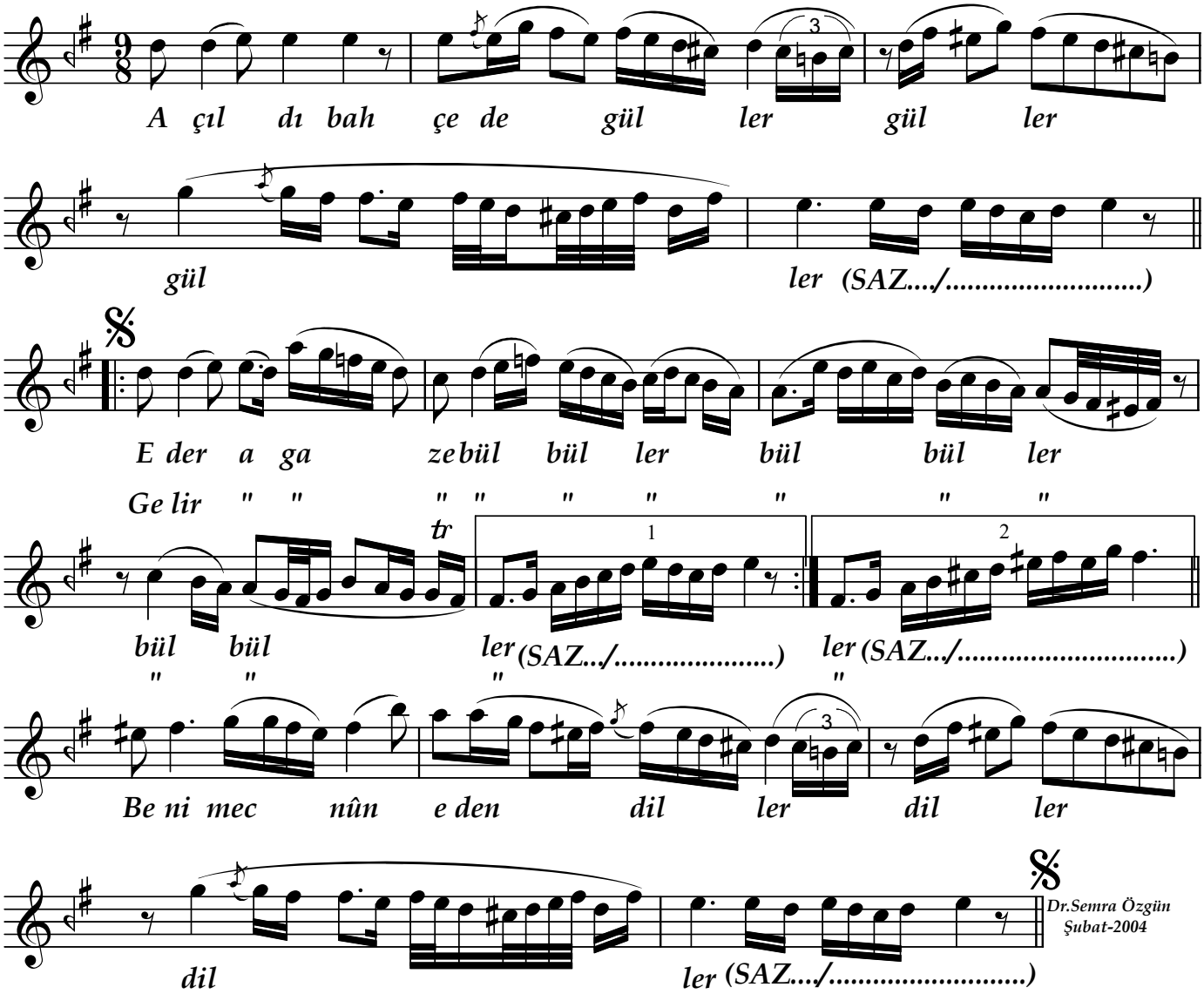

Dr.Semra Özgün
Şubat-2004

Açıldı bahçede güller
Eder agaze bülbüller
Beni mecnun eden diller
Gelir agaze bülbüller

(Hocam Sayın Alâeddin Yavaşça'nın arşivinden alınmıştır.)