

KÛRDÎLİHİCAZKÂR ŞARKI

"Aşktan kaç deme gönül belki bilmediğin var"

Usûl; Aydın / Sofyan
♩ = 216 ♩ = 80

Beste; Selahattin İÇLİ
Güfte; Hüseyin TANSEVER



GİRİŞ SAZI



Aşk tan kaç de me gö nül bel ki bil me di ğin var



Aşk tan kaç de me gö nül bel ki bil me di ğin var



Bun ca çi çek i çin de bel ki der me di ğin var Bun ca çi çek i çin



de bel ki der me di ğin var (SAZ...../.....)



Sev dâ hep tu zak de ğil kor ka rak kaç mak ne den

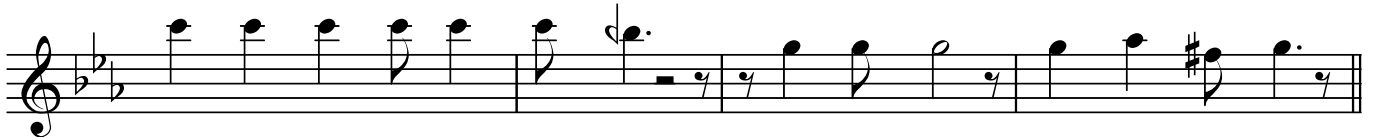

Sev dâ hep tu zak de ğil kor ka rak kaç mak ne den

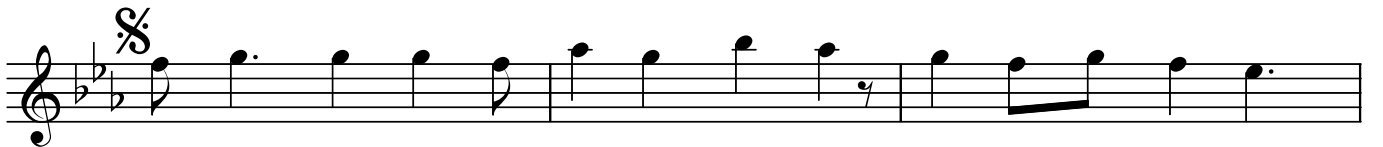

Gö ren göz le ba kıp ta bel ki gör me di ğin var



Gö ren göz le ba kıp ta bel ki gör me di ğin var

SON

"Aşktan kaç deme gönül belki bilmediğin var"

(Sofyan)



(SAZ...../.....)



El bet bi te cek yo kuş bu nun bir de dü zü var (SAZ.....)

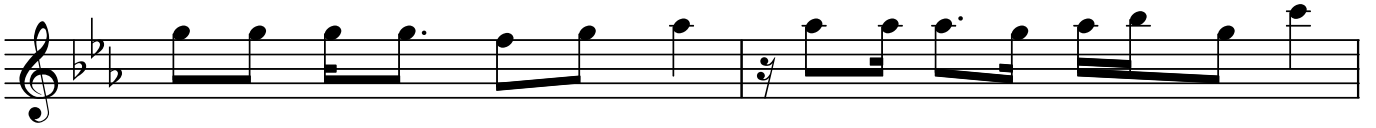

Hep kış de ğil mev sim ler ilk ba ha rı ya zı var (SAZ)



Yıl la ra bul ma su çu hü zün do luy sa gön lün

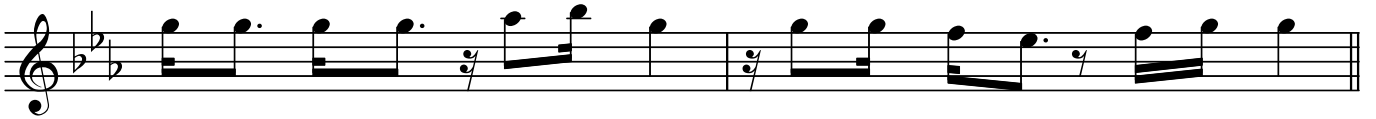

Ka der de nen zâ li min bil me di ğin yü zü var

(Aydın)



(SAZ...../.....)

Dr.Semra Özgün
Aralık-2019

Aşktan kaç deme gönül belki bilmediğin var
Bunca çiçek içinde belki dermediğin var
Sevdâ hep tuzak değil korkarak kaçmak neden
Gören gözle bakıpta belki görmediğin var

Elbet bitecek yokuş bunun bir de düzü var
Hep kış değil mevsimler ilkbaharı yazı var
Yıllara bulma suçu hüznü doluyorsa gönlün
Kader denen zâlimin bilmediğin yüzü var

Gören gözle bakıpta belki görmediğin var