

HÜZZAM ŞARKI

"Ahım gibi ah var mı acep ahları içinde"

Usûl ; Curcuna

Beste ; Osman Nihat AKIN
Güfte ; -

A hım gi bi ah var mı a

cep ah

ah ah lar i çin de

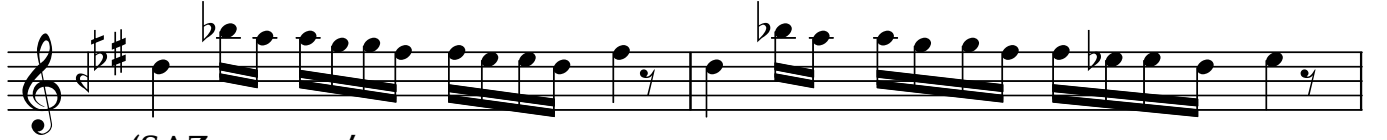

(SAZ...../.....)

.....)

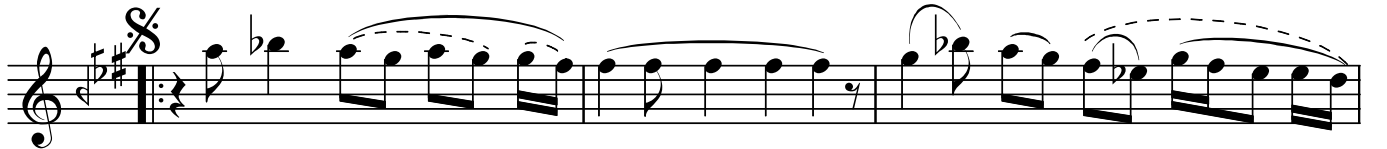

E ğer var sa ah et me ye
Bil lâ hi yi ne ah e de

yim öm rüm i çin de (SAZ.../.....)
rim kab rim i çin de

öm rüm i çin de (SAZ...../.....)
kab rim i çin de

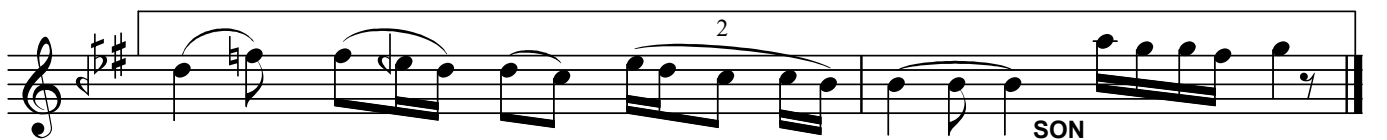

öm rüm i çin de SON
kab rim i çin de (SAZ...../.....)

"Ahım gibi ah var mı acep ahlar içinde"

Bu ah be ni öl dü re cek

yâ re gö tür se (SAZ...../.....)

yâ re gö tür se

(SAZ...../.....)

Dr.Semra Özgün
Nisan-2016

Ahım gibi ah var mı acep ahlar içinde
Eğer varsa ah etmeyeyim ömrüm içinde
Bu ah beni öldürecek yâre götürse
Billâhi yine ah ederim kabrim içinde